

Lageplan

Zeichnerischer Teil zum Bauantrag gem. § 4 LBOVVO

Kreis: Rhein-Neckar-Kreis
Gemeinde: Gaiberg
Gemarkung: Gaiberg

Flurstück(e): 2731
Maßstab: 1:500

WA 2	WH 6,50 m FH 11,0 m
0.4	II
SD, WD 28° - 40°	o

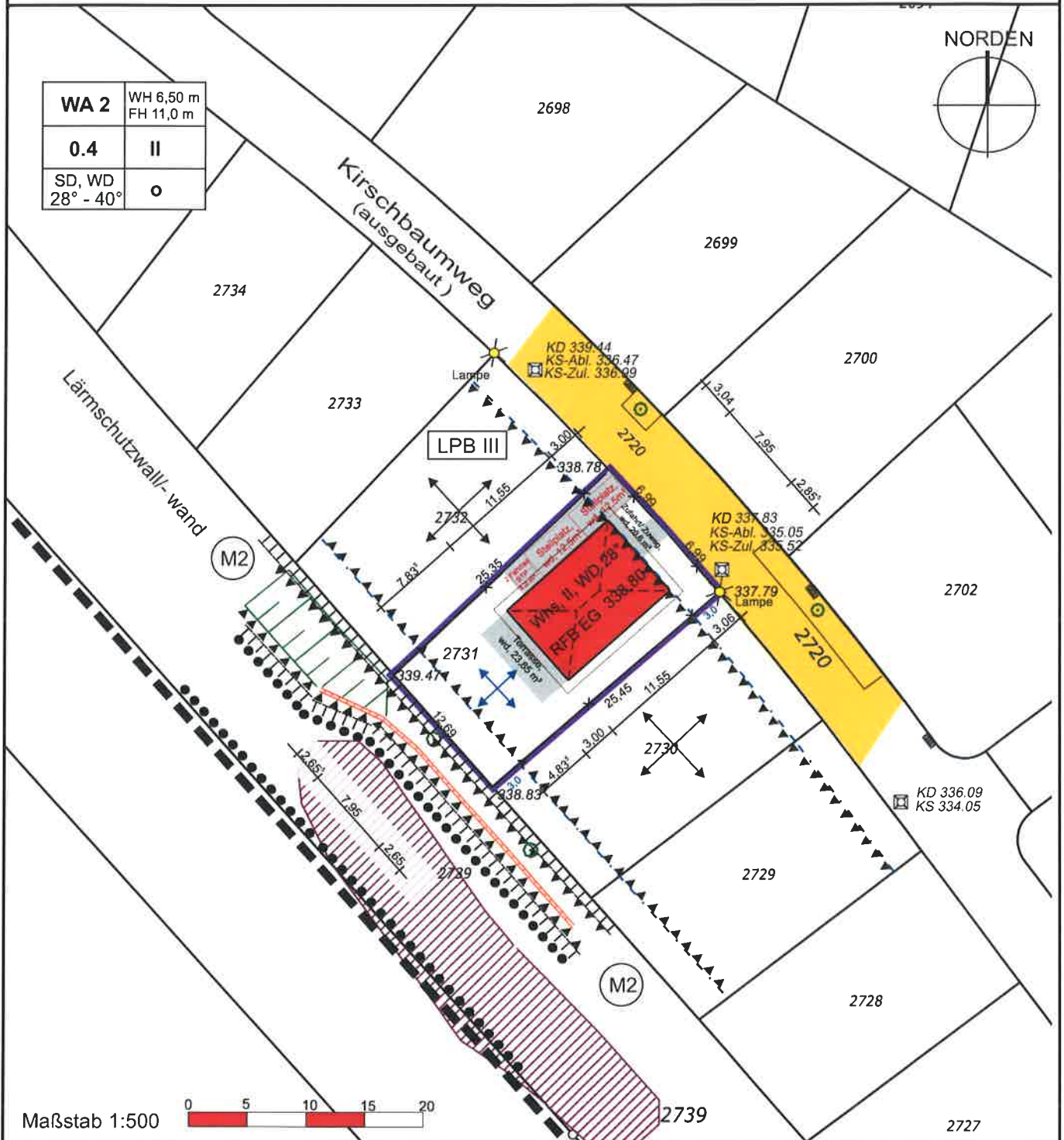

Maßstab 1:500

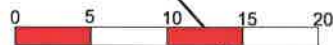

Auszug aus dem Liegenschaftskataster gefertigt u. ausgearbeitet.

Evtl. vorh. unterirdische Versorgungsleitungen sind im Lageplan nicht dargestellt

Höhenangaben beziehen sich auf N.N. -Ortsvergleich hat stattgefunden-

Projekteintrag vom: 14.02.2022

* nicht Bestandteil des Katasters

Die angegebenen Maße sind dem Katasterwerk entnommen, jedoch in der Örtlichkeit nicht überprüft!

Bensheim, 19.01.2022

HÖLZEL Vermessungsbüro GmbH
 Berliner Ring 95
 64625 Bensheim
 Tel. (06251)985012-0
 Fax (06251)985012-20
 info@vermessungsbuero-hoelzel.de



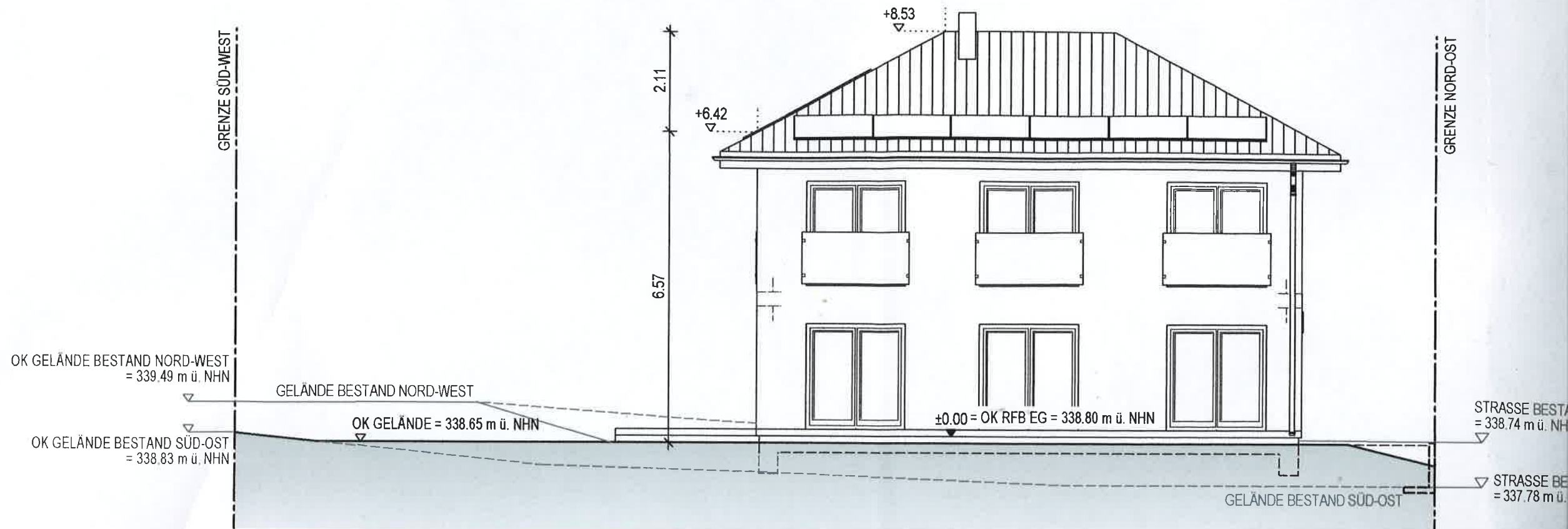

ANSICHT SÜD-OST

