

Lageplan zum Bauantrag (§ 4 LBOVVO)

Maßstab 1: 500

Auszug aus dem Liegenschaftskataster mit Einzeichnungen nach § 4 (2-5) LBOVVO
Ortsvergleich hat nicht stattgefunden.

Gemeinde
Gemarkung
Landkreis
Flurst. Nr.

Gaiberg
Gaiberg
Rhein-Neckar-Kreis
2133

Bauvorhaben:
Neubau eines Wohnhauses

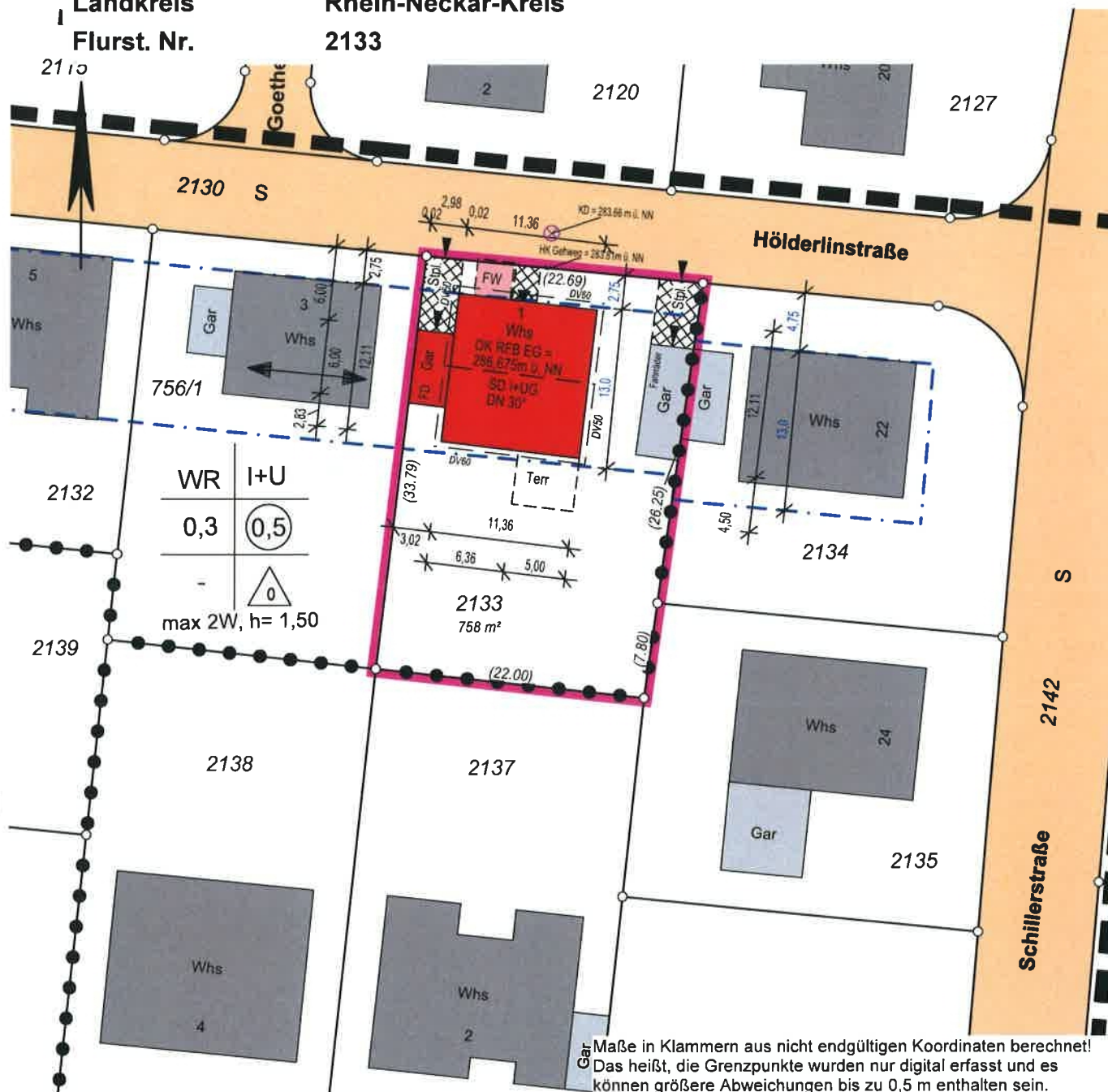

Unterirdische Leitungen sind nicht dargestellt

Bauherr:

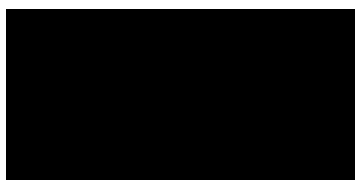

MAX
VERMESSUNG

Vermessungsbüro Max
Dipl.-Ing. (FH) Robert Max
Öffentlich bestellter Vermessungsingenieur
Leiberg II/6
D-76684 Östringen

Telefon: 07253 / 9885-0
Telefax: 07253 / 9885-15
Mail: mail@vermessung-max.de
Homepage: www.vermessung-max.de

Östringen, den 24.01.2022

SCHNITT

Dachneigung 30 Grad

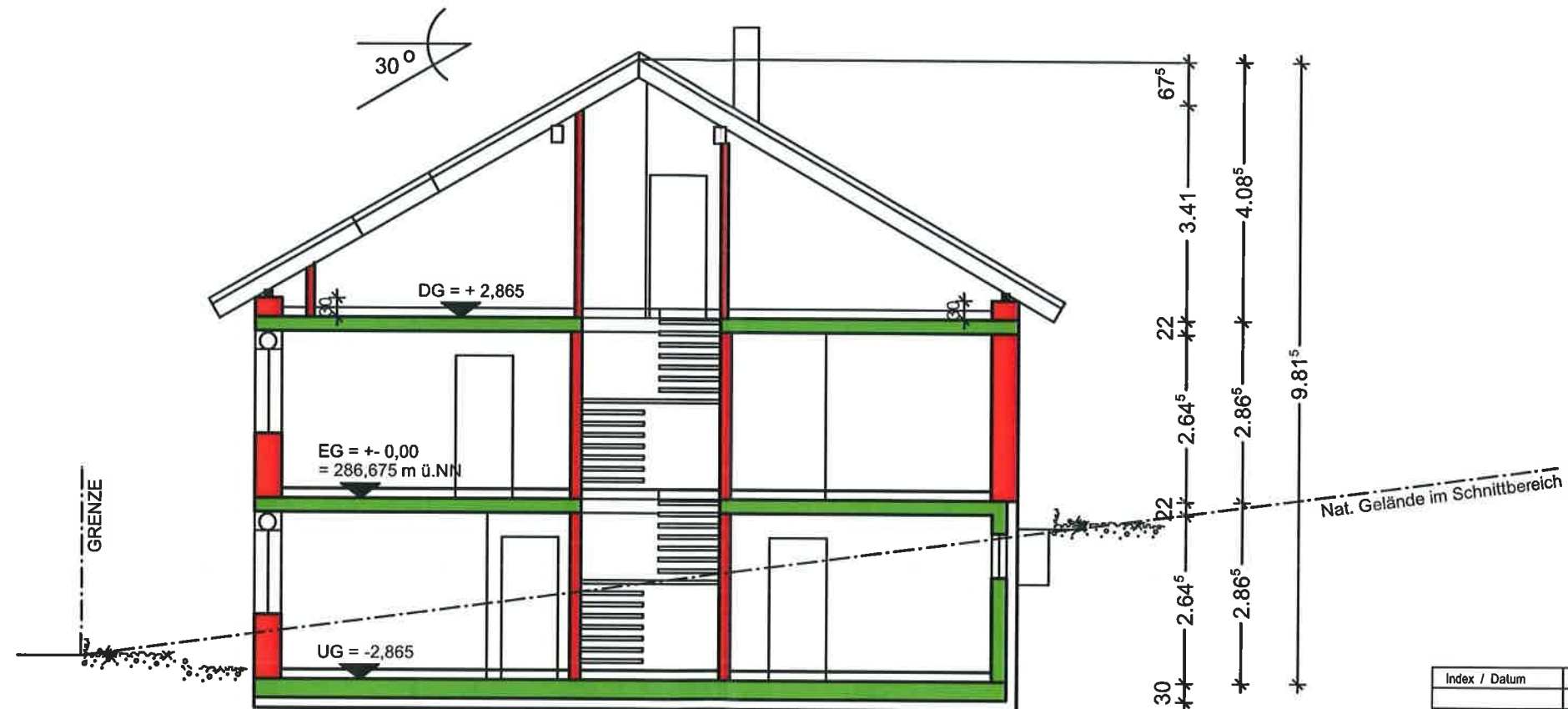

Rohfußboden +/- 0.00 im EG=286,675 m ü.NN.

| Index / Datum | Art der Änderung / Bearbeiter |
|---------------|-------------------------------|
| | |
| | |
| | |
| | |

REINHARD BAUMEISTER HAUS
Bauunternehmung seit 1898

Architekt:
Johannes Steiner - Dipl. Ing. (FH)
bei Firma Hermann Reinhard GmbH & Co. KG
Im Rohrbusch 4, 74939 Zuzenhausen Tel.: 06226 / 552 25 Fax: - 38

Bauherr: [Redacted] Datum: 07.02.22

Bauvorhaben:
Neubau eines Wohnhauses
Hölderlinstraße 1
69251 Gaiberg

Fl.St.Nr.:
2133

Eingabeplanung

SCHNITT

| | | | |
|-------------------------|----------|---------|-----------|
| Datum / Gezeichnet: | Maßstab: | DIN A 3 | Plan Nr.: |
| 09.12.2021 / Engelhardt | 1:100 | | E- 04 |

Pläne sind urheberrechtlich geschützt. Einbauten dienen nur der Illustration.

NORD-ANSICHT

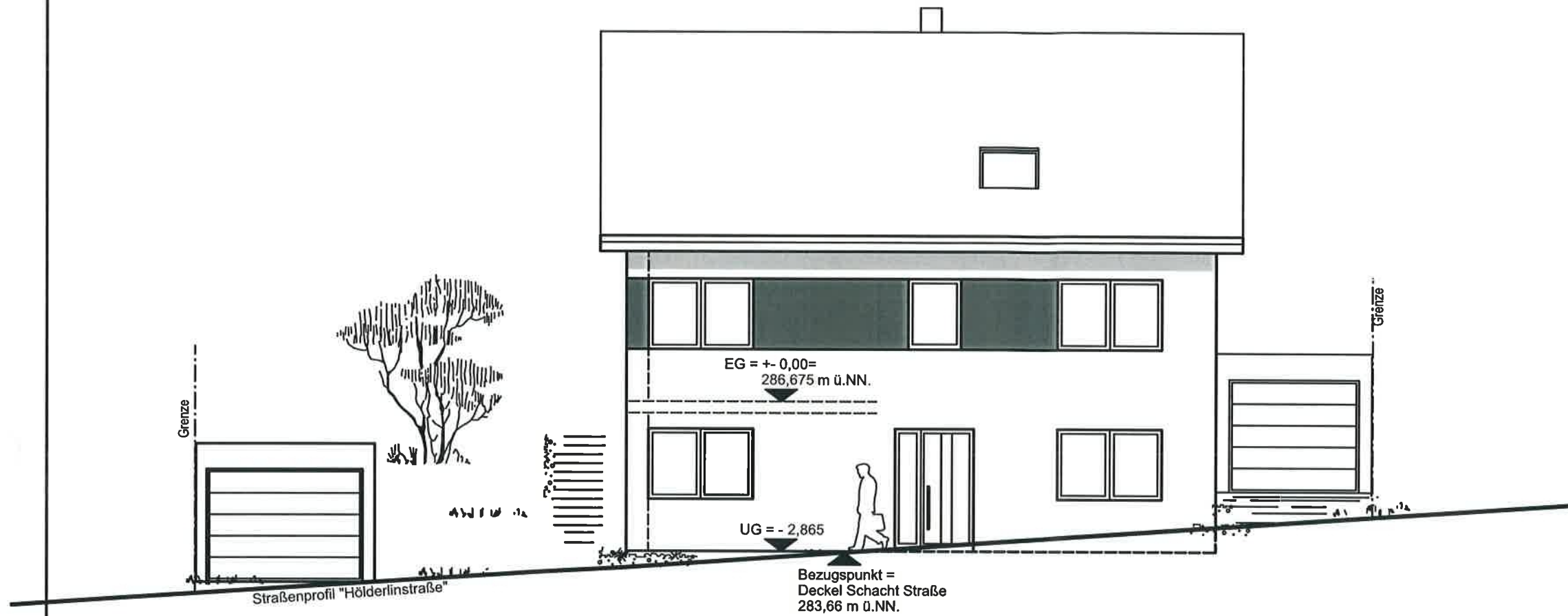

WEST-ANSICHT

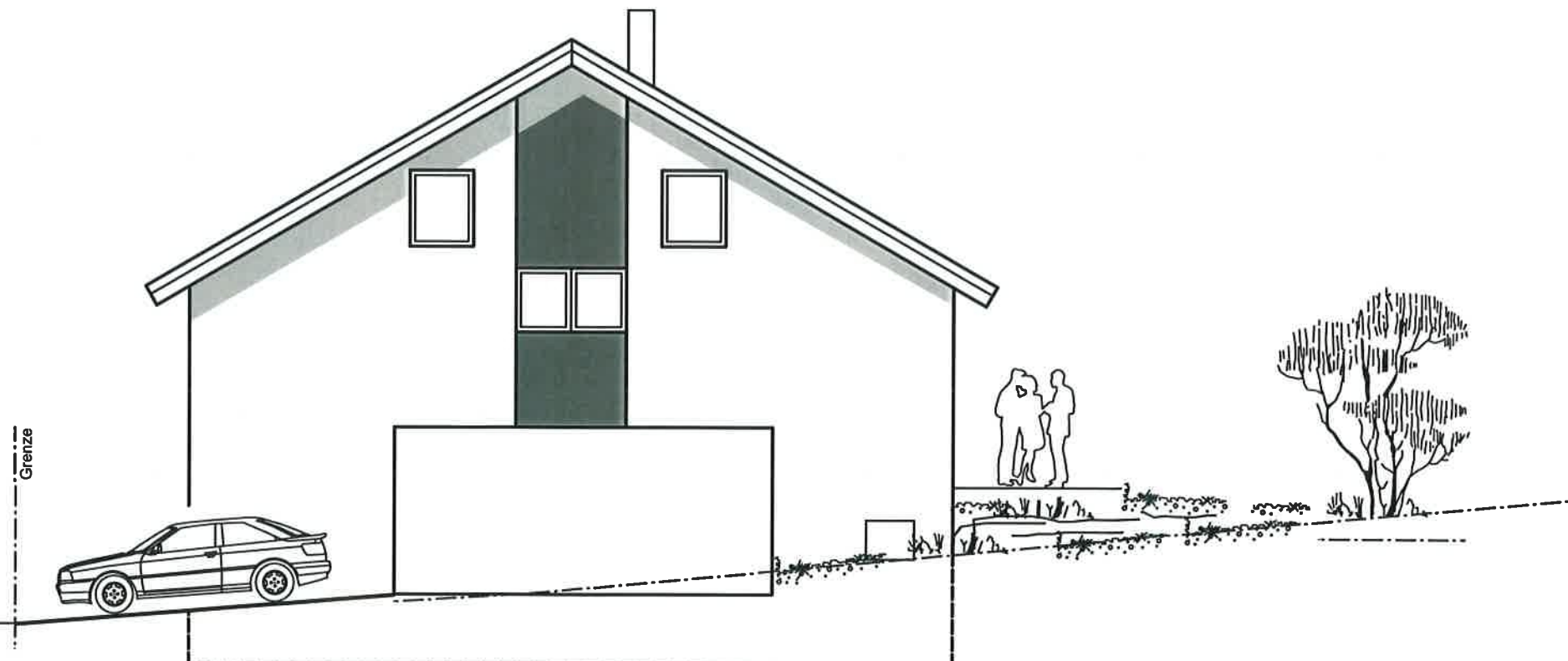

Rohfußboden +/- 0.00 im EG=286,675 m ü.NN.

| Index / Datum | Art der Änderung / Bearbeiter |
|---------------|-------------------------------|
| | |
| | |
| | |
| | |

REINHARD



Bauunternehmung seit 1898

Architekt:

Johannes Steiner - Dipl. Ing. (FH)

bei Firma Hermann Reinhard GmbH & Co. KG
Im Rohrbusch 4, 74939 Zuzenhausen Tel.: 06226 / 552 25 Fax: - 38

Bauherr:

Datum: 07.06.22

Bauvorhaben:

Neubau eines Wohnhauses
Hölderlinstraße 1
69251 Gaiberg

Fl.St.Nr.:
2133

Eingabeplanung

Ansichten N & W

Datum / Gezeichnet:
09.12.2021 / Engelhardt

Maßstab:
1:100

DIN A 3

Plan Nr.:

Pläne sind urheberrechtlich geschützt. Einbauten dienen nur der Illustration.

E-05

SÜD-ANSICHT

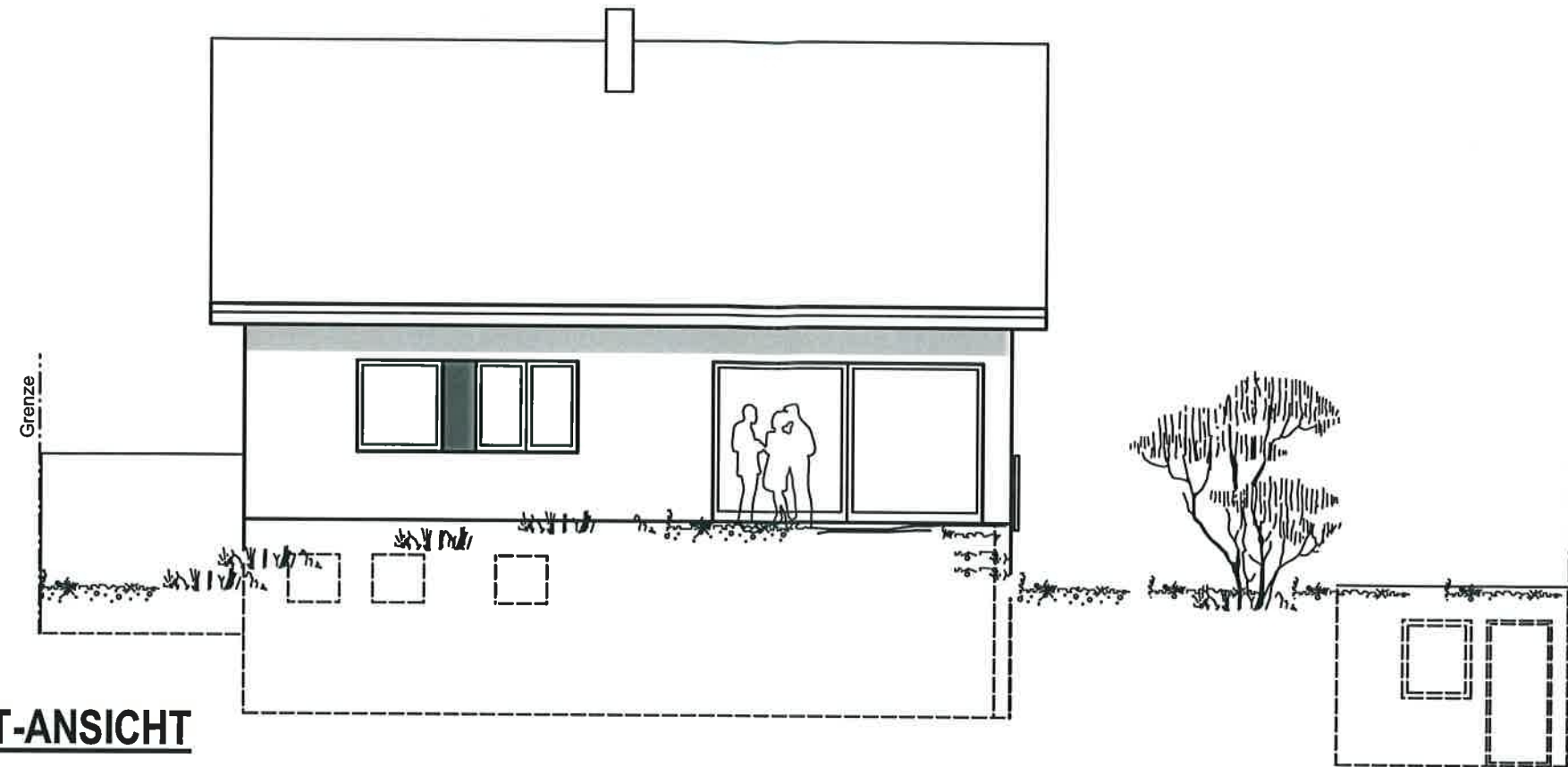

OST-ANSICHT

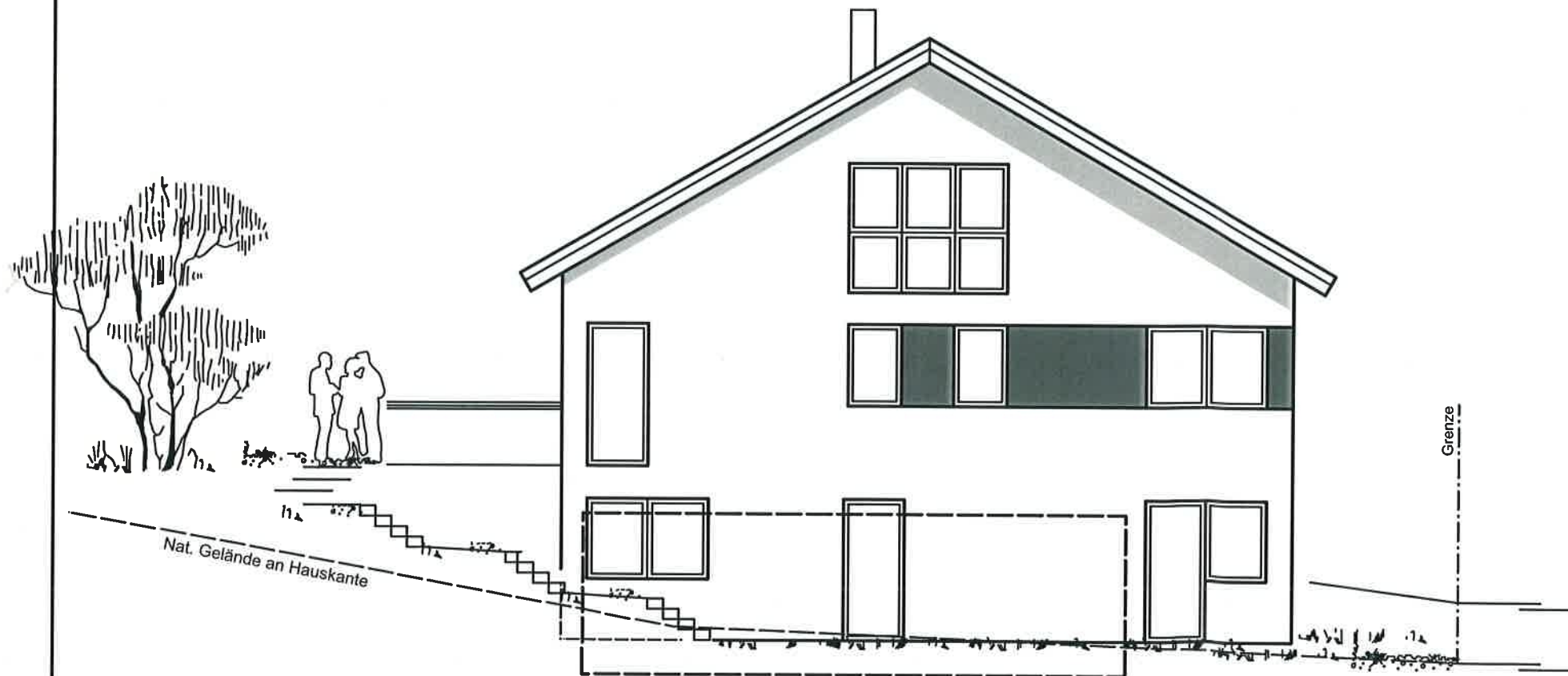

Rohfußboden +/- 0.00 im EG=286,675 m ü.NN.

| Index / Datum | Art der Änderung / Bearbeiter |
|---------------|-------------------------------|
| | |
| | |
| | |
| | |

REINHARD BAUMEISTER HAUS
Bauunternehmung seit 1898

Architekt:
Johannes Steiner - Dipl. Ing. (FH)
bei Firma Hermann Reinhard GmbH & Co. KG
Im Rohrbusch 4, 74939 Zuzenhausen Tel.: 06226 / 552 25 Fax: - 38

Bauherr: [Redacted] **Datum:** 07.02.22

Bauvorhaben:
Neubau eines Wohnhauses
Hölderlinstraße 1
69251 Gaiberg **Fl.St.Nr.:**
2133

Eingabeplanung

Ansicht S & O

| | | | |
|-------------------------|----------|---------|-----------|
| Datum / Gezeichnet: | Maßstab: | DIN A 3 | Plan Nr.: |
| 09.12.2021 / Engelhardt | 1:100 | | E- 06 |

Pläne sind urheberrechtlich geschützt. Einbauten dienen nur der Illustration.