

27.02.21

Lageplan 1:500

Zeichnerischer Teil zum Bauantrag (§ 4 LBOVVO-BW)

Stadt/Gemeinde: Gaiberg

Gemarkung: Gaiberg

Landkreis: Rhein-Neckar-Kreis

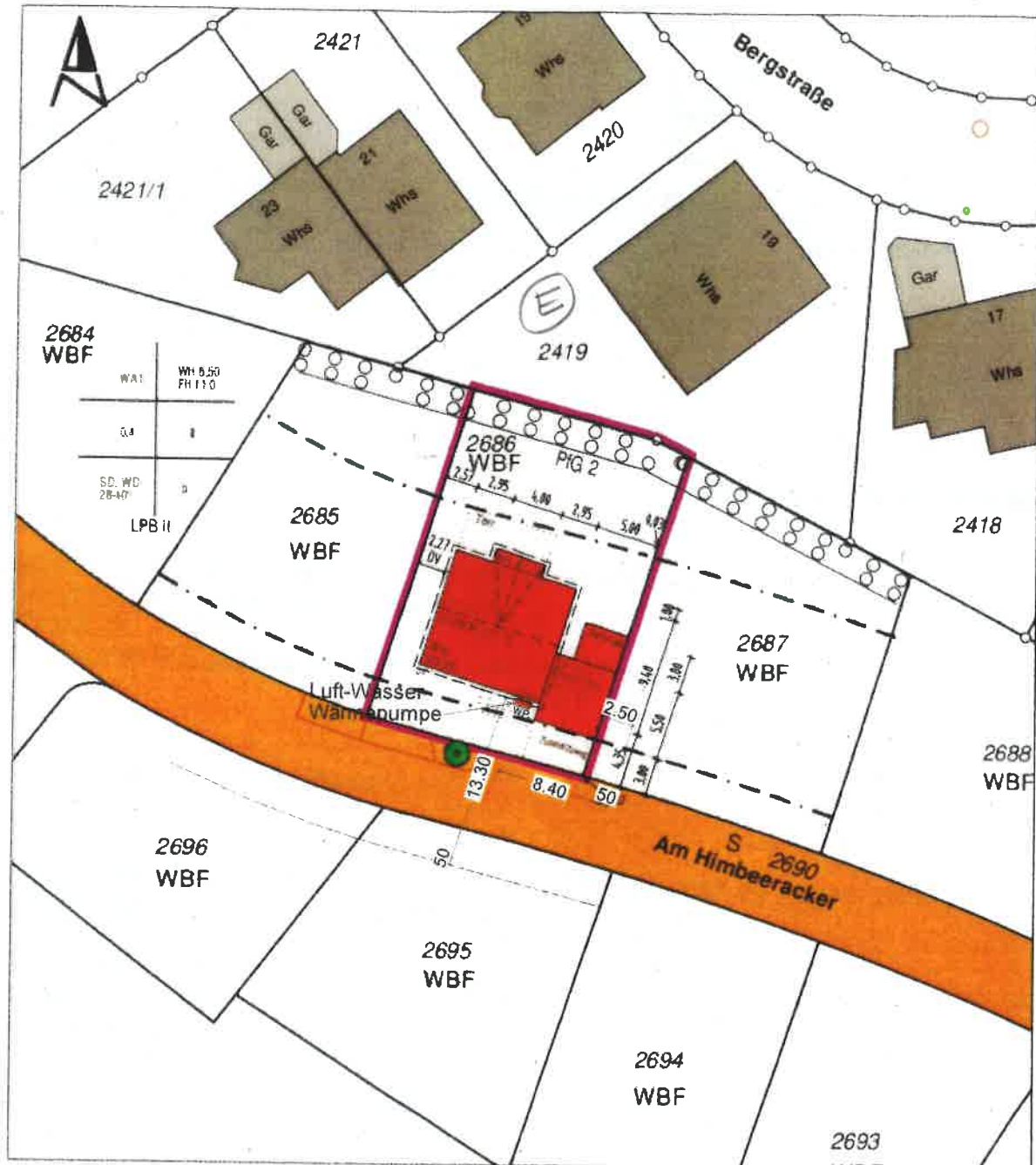

Auszug aus dem Liegenschaftskataster
Einzeichnungen nach § 4 LBOVVO-BW

Unterirdische Leitungen und Anlagen
sind im Plan nicht dargestellt.

Sachverständiger nach § 5 (2) 6 LBOVVO-BW

Sinsheim, 29.07.2021

 Ing.-Büro für Vermessungswesen
 Dipl.-Ing. (FH) Frank Brunner
 Quellenweg 3 · 74889 Sinsheim
 Tel. 0 72 61 97 97 24
 www.frank-brunner.de

FR

YR