

Flurstück Nr. 2417

Stadt/Gemeinde Gaiberg

Gemarkung Gaiberg

Landkreis Rhein-Neckar

Maßstab 1:500

Unterirdische Leitungen sind nur insoweit  
erhoben, wie dargestellt.

Unbeglaubigter Auszug aus der Flurkarte.

Die angegebenen Maße sind dem  
Katasterzahlenwerk entnommen.

Gebäudebestand stimmt mit der Örtlichkeit  
überein (Geschosszahlen nur nach  
augenscheinlicher Anzahl Wohngeschosse).

Ortsvergleich wurde durchgeführt.

Datum: 12.10.2022

VERMESSUNG RUDA  
Dipl.-Ing. Thomas Ruda  
Werderstraße 38  
69120 Heidelberg  
TEL 06221-6533049

Vermessung Ruda

Werderstr. 38 69120 Heidelberg  
Tel 06221-6533049 Mobil 0160-90345793  
E-Mail: ruda@vermessung-heidelberg.de



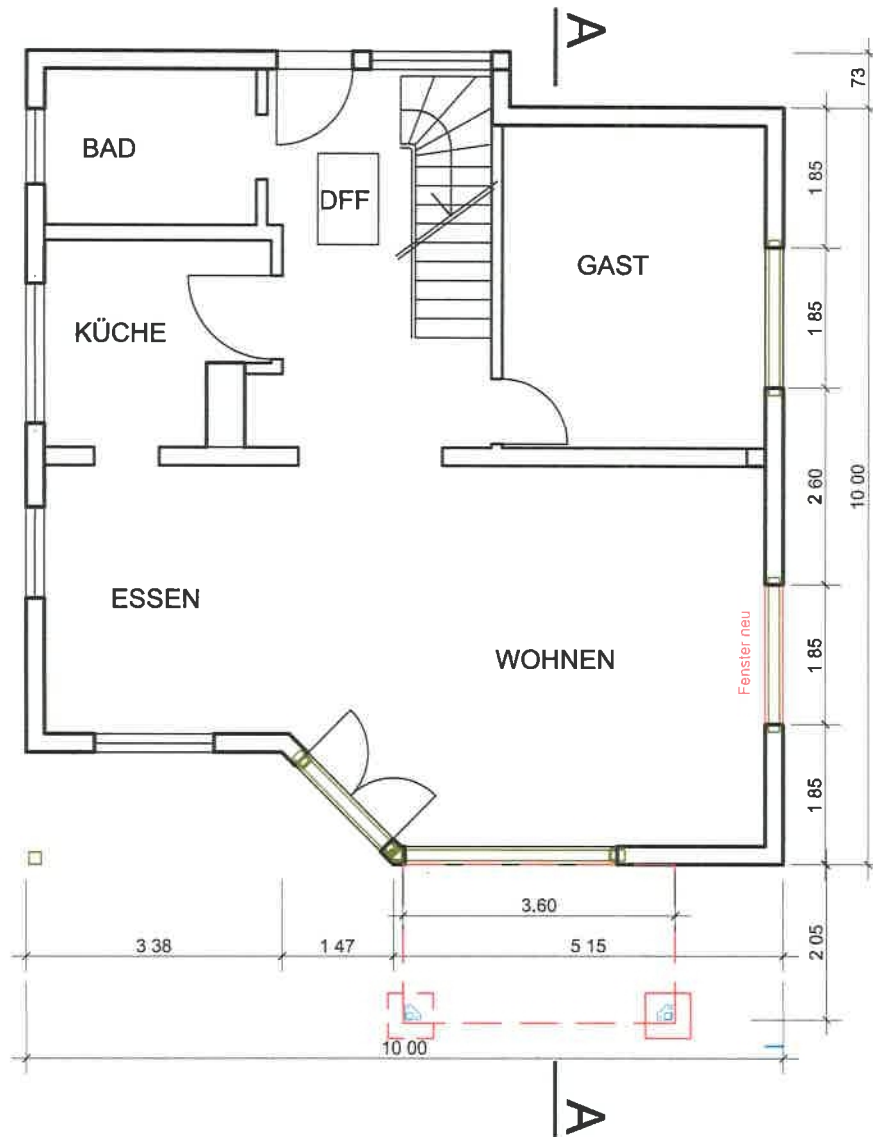

ERRICHTEN EINER GAUBE  
UND BALKON ANBAU  
Bergstrasse 15, 69251 Gaiberg

ARCHITEKTIN: Maria Ryklin Dipl.Ing.  
Liselottestr. 17  
69123 Heidelberg

EG Bestand 10.10.2022  
M 1:100

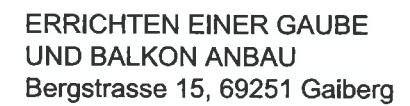

ARCHITEKTIN: Maria Rykhin Dipl.-Ing.  
Liselottestr. 17  
69123 Heidelberg

DG M1:100 10.10.2022

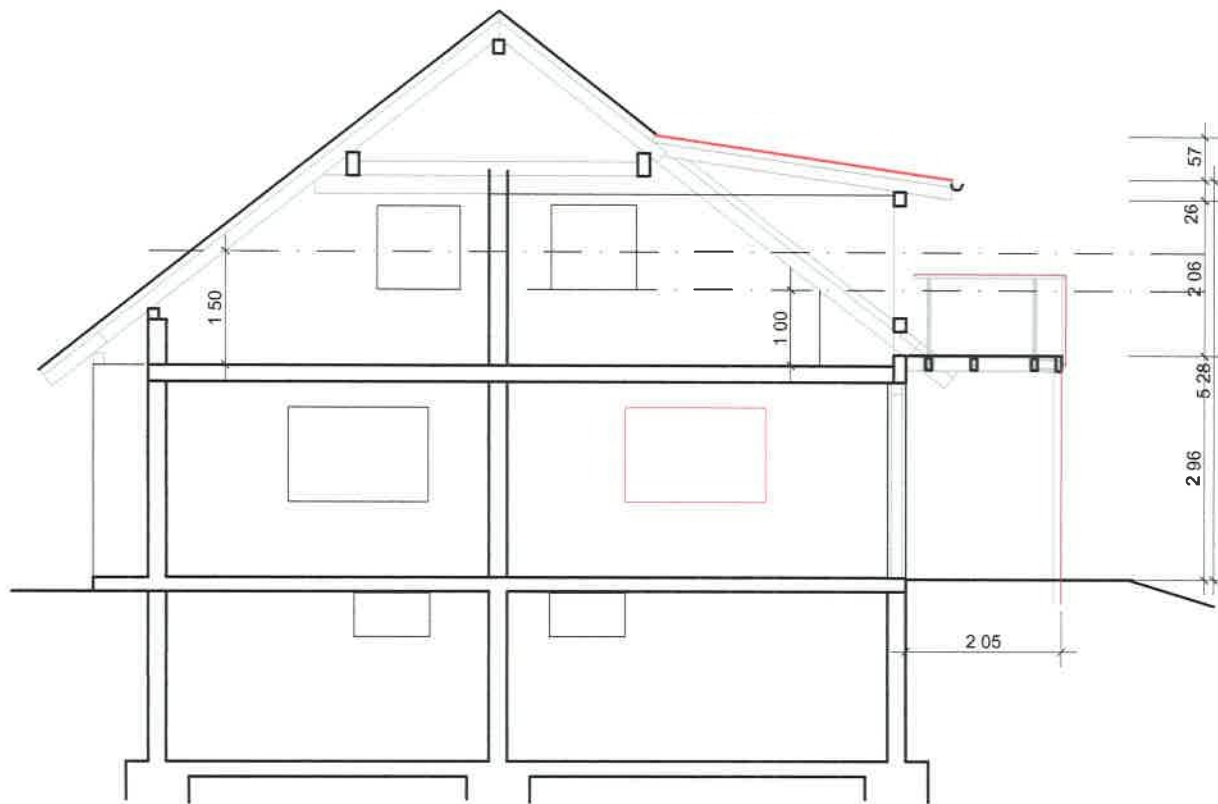

ERRICHTEN EINER GAUBE  
UND BALKON ANBAU  
Bergstrasse 15, 69251 Gaiberg

ARCHITEKTIN: Maria Ryklin Dipl.Ing.  
Liselottestr. 17  
69123 Heidelberg

SCHNITT A-A M1:100

10.10.2022



ERRICHTEN EINER GAUBE  
UND BALKON ANBAU  
Bergstrasse 15, 69251 Gaiberg

ARCHITEKTIN: Maria Ryklin Dipl.Ing.  
Liselottestr. 17  
69123 Heidelberg

ANSICHT SÜD M 1:100  
Neue Gaube und Balkon

10.10.2022

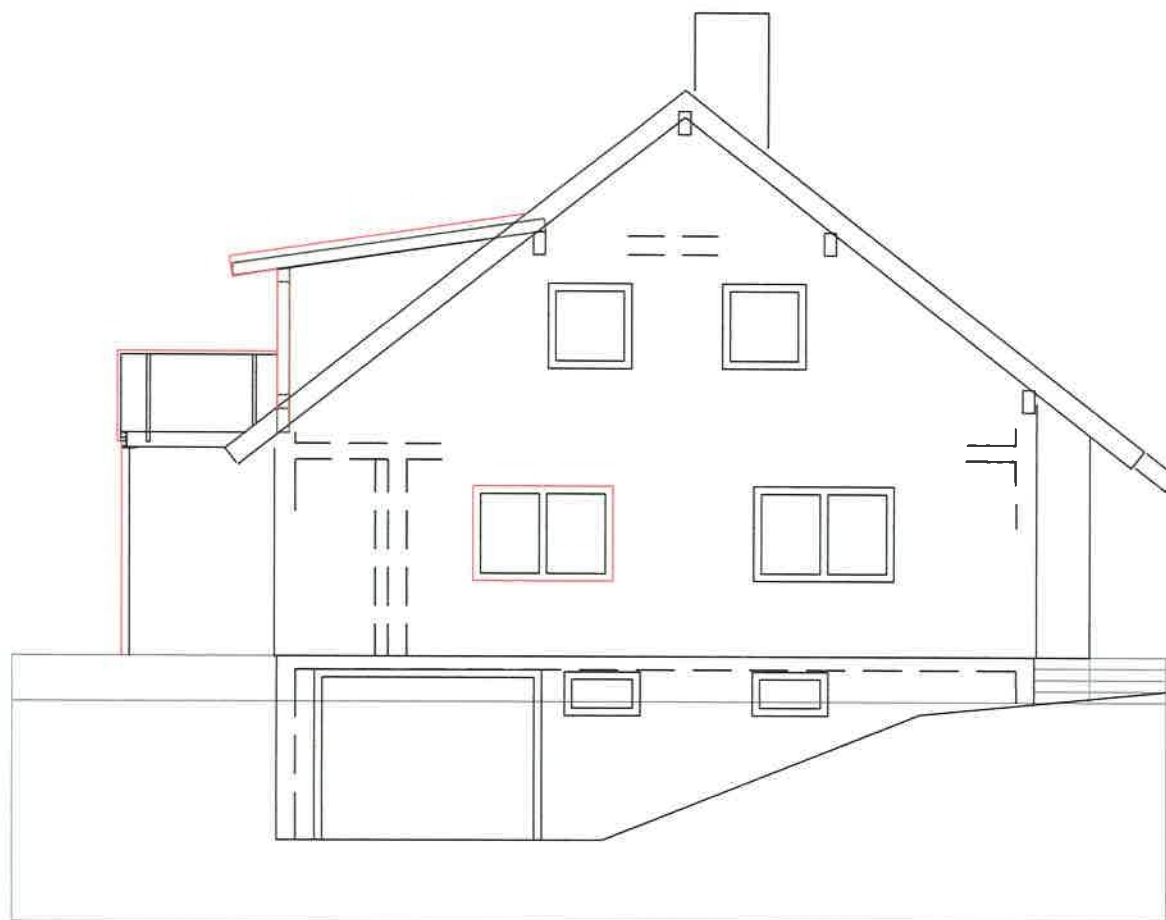

ERRICHTEN EINER GAUBE  
UND BALKON ANBAU  
Bergstrasse 15, 69251 Gaiberg

ARCHITEKTIN: Maria Ryklin Dipl.Ing.  
Liselottestr. 17  
69123 Heidelberg

Ansicht Ost 10.10.2022  
M 1:100