

Süd-Ansicht

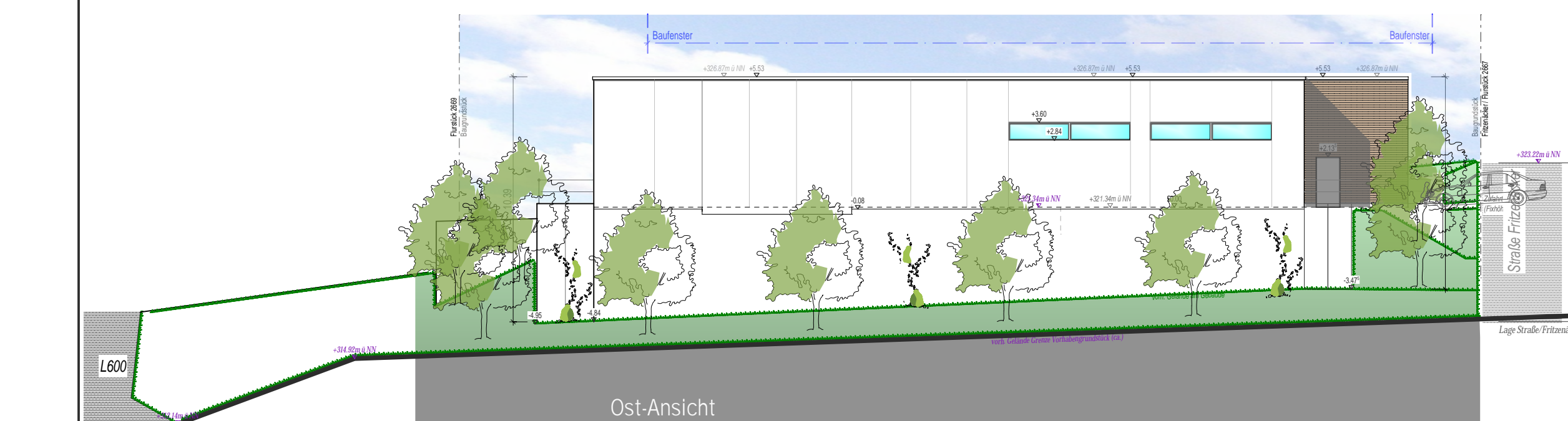

Ost-Ansicht



West-Ansicht



Nord-Ansicht

Neubau einer EZH- Fläche (LM-Markt) und Freiflächengestaltung

Objekt: L600/Hauptstraße/Fritzenäcker
69251 Gaiberg
GEMARKUNG: Gaiberg
FLUR: FLURSTÜCK: Teile aus:2668 und 2672

Bauherr: **Schoofs Immobilien GmbH Frankfurt**
vert. d. GF M. Younis und GF J. Dräger
Schleussnerstraße 100
63263 Neu-Isenburg
T: 06102 / 884 85-0
F: 06102 / 884 85-25
@: info@schoofs-frankfurt.de

Entwurfsverf.: Frederike Runge, Dipl.-Ing.(FH), baugewerbliche Architektin
Schoofs Immobilien GmbH Frankfurt
Schleussnerstraße 100; 63263 Neu-Isenburg
T: 06102 / 884 85-0; F: 06102 / 884 85-25
@: runge@schoofs-frankfurt.de

Inhalt:	Ansichten	
Masstab:	1 : 200	gez.: fr
Datum:	28.03.2020	Proj.Nr.: 53831
Plan Nr.:	BA01a-1-4000-AN	PB Nr.: 58
Index:	-B-	Datum Index: 16.03.2021

Änderung: redaktionell: Aktualisierung der FlurstücksNr.

Datum,Unterschrift:	Behörde:

Der Bauherr:	

Planverfasser:

Schoofs Immobilien GmbH Frankfurt
Schleussnerstraße 100
TEL.: 06102-884-85-0
63263 Neu-Isenburg
FAX: 06102-884-85-25