

LAGEPLAN

ZEICHNERISCHER TEIL ZUM BAUANTRAG

| | |
|------------------|----------------------|
| WA2 | WH 6.50m FH 10.0m |
| 0.4 | II |
| SD, WD 28-40' | 0 |

Maßstab: 1 : 500

Flurst. Nr.: 2730

Bauherr:

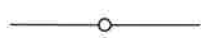
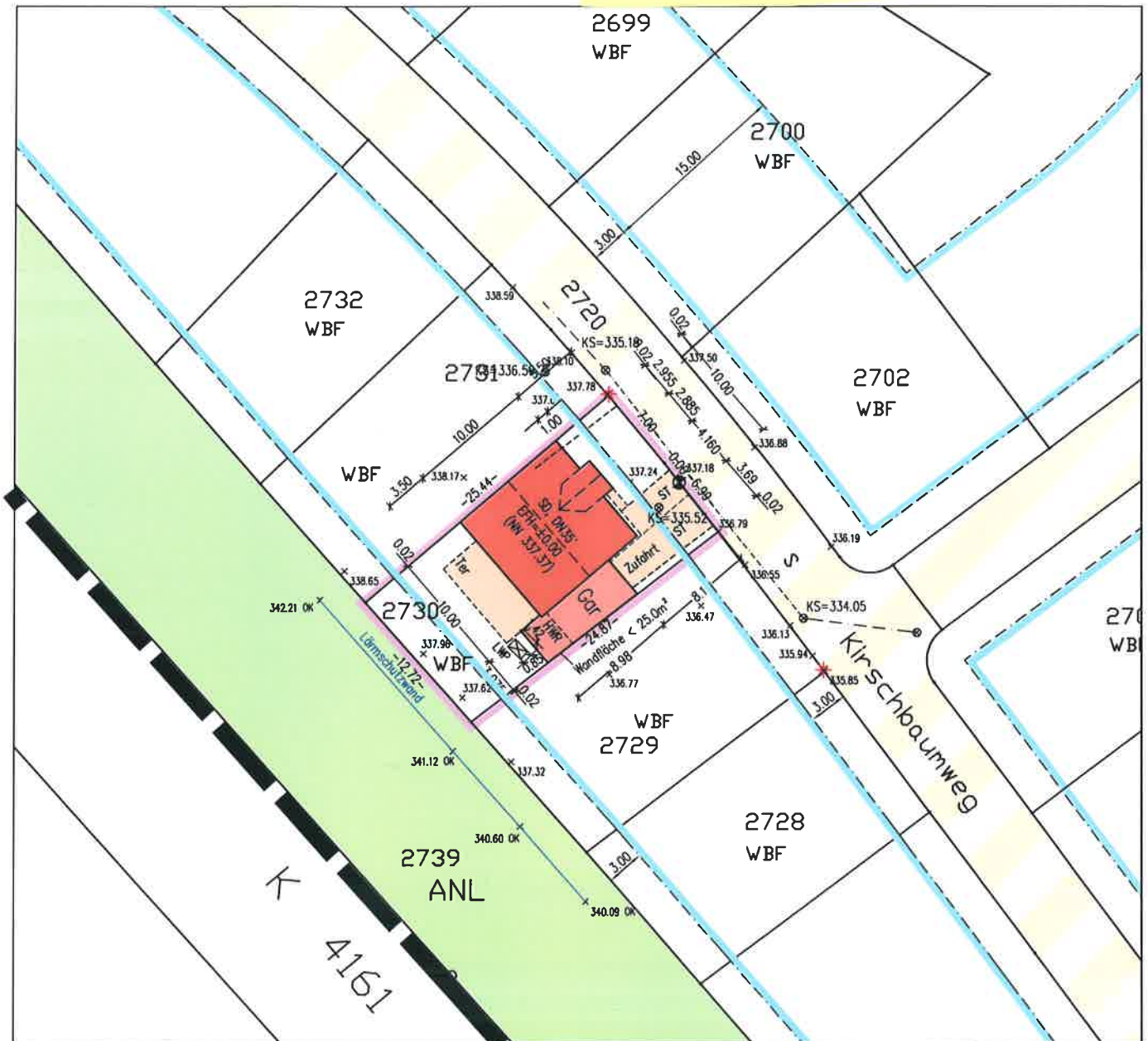
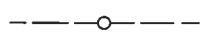

NORD

Grenzen und Flurstücksnummern
laut Liegenschaftskataster

Vorgesehene Grenzen

Abstandsfläche lt. § 5 LBO
berechnet nach d. Plänen d. Architekten
siehe AnlageHöhen im ~~neuen/alten~~ örtlichen System
(geplante Höhen in Klammern)

unterirdische Leitungen sind nicht dargestellt

Der Lageplan wurde auf der Grundlage des Liegenschaftskatasters gefertigt

VERMESSUNGSBÜRO
RUDIKonrad-Adenauer-Str. 1 • 69181 Leimen
Telefon: 06224/81576 • Telefax: 06224/926391
eMail: info.rudi@t-online.deW. Rudi
Dipl. Ing. (FH) für Vermessung
Sachverständiger nach
§ 5 Abs. 2 LBO VVO Ba-Wü
Konrad-Adenauer-Straße 1
69181 Leimen
Tel. 06224/81576
info.rudi@t-online.deLeimen, den 07.10.2021
Der Sachverständige

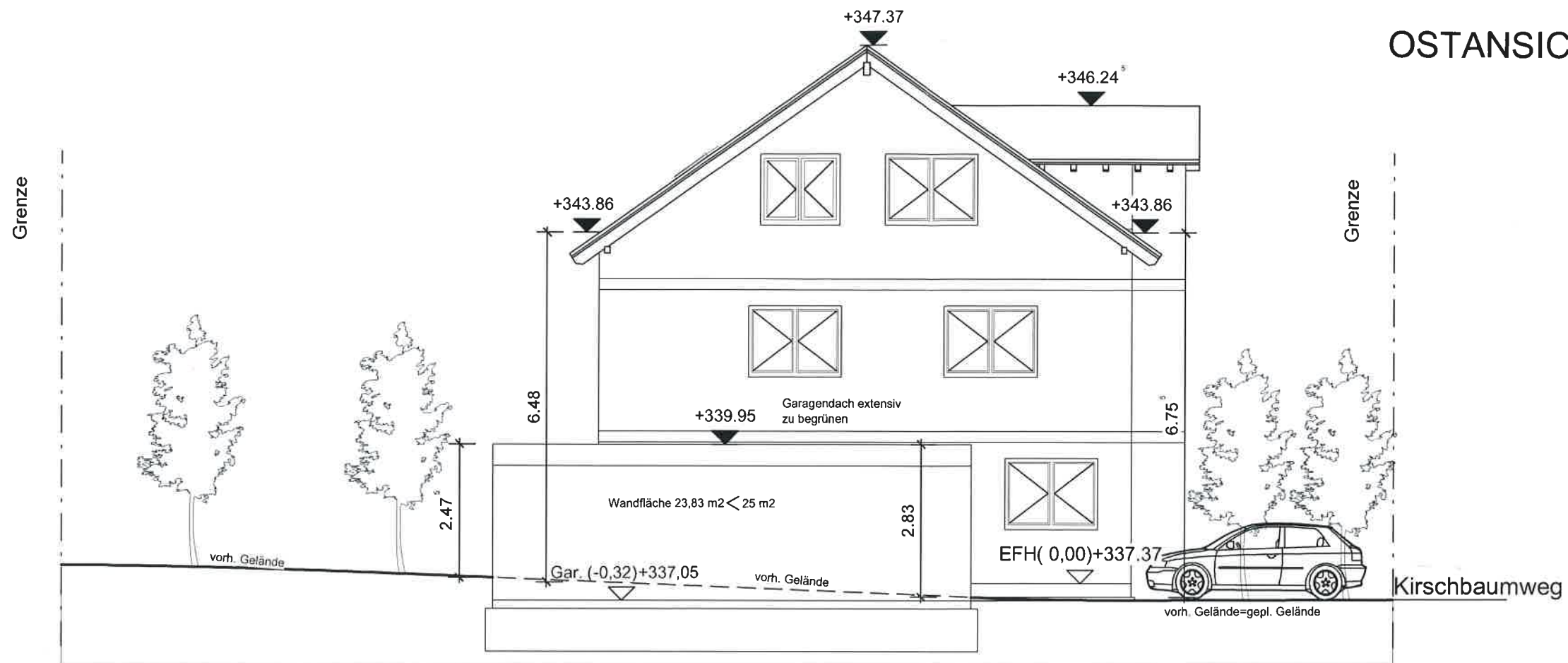

BAUANTRAG:
BAUHERR:

BAUSTELLE:

Gemeinde Gaiberg
Flst. 2730

BAUVORHABEN:

Doppelhaushälfte
mit Garage

INGANG
18. Okt. 2021

DARSTELLUNG:

OSTANSICHT M1:100

SCHNITT 7-7

Schnitt 7 - 7

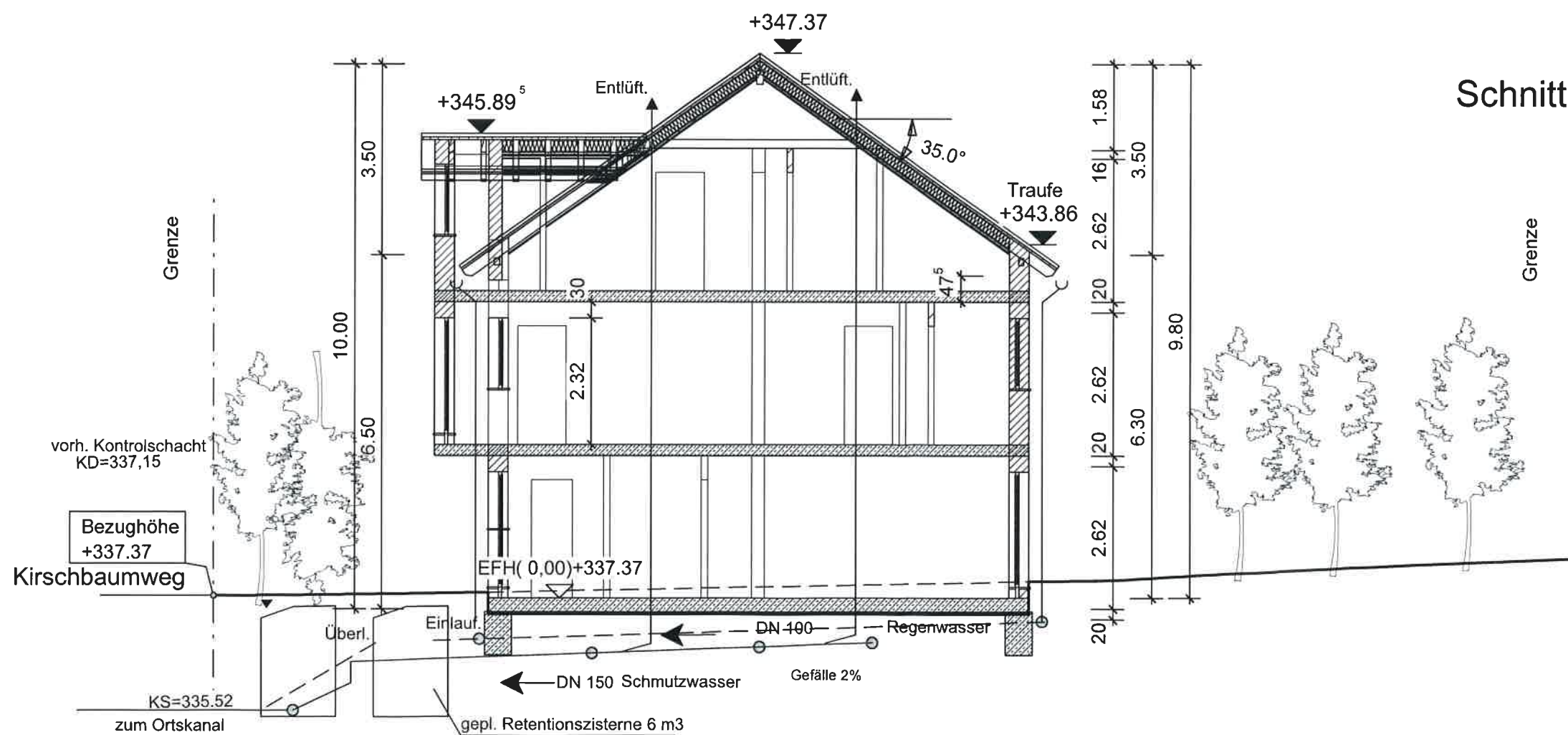

Die Lage des Anschlusses
von Ort zu prüfen!
Keine Angaben.

A. Springer

Alexander Springer Dipl. Ing.(FH)
Vogelsbergstr. 4/3
75031 Eppingen

Tel.07262 61061 30
Handy: +491727558792
E-Mail: springer.bau@gmail.com

WESTANSICHT

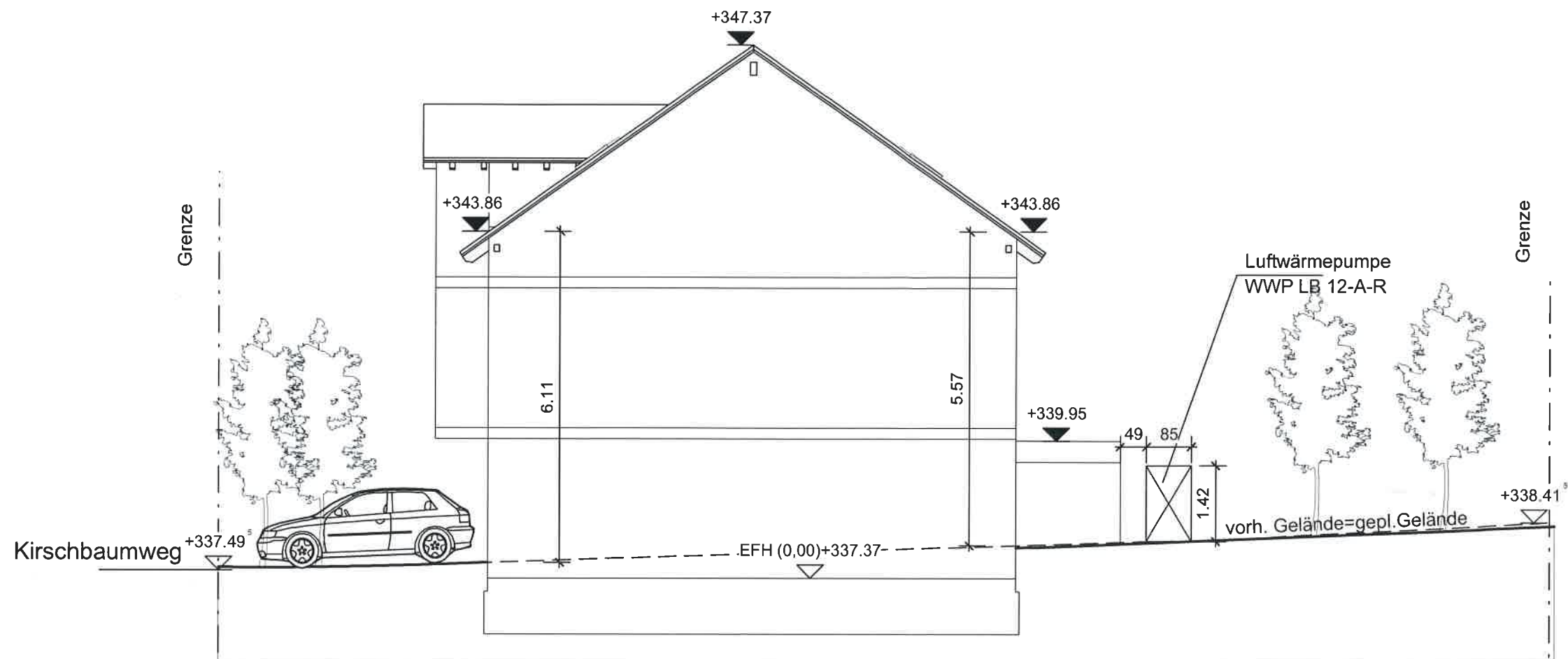

NORDANSICHT

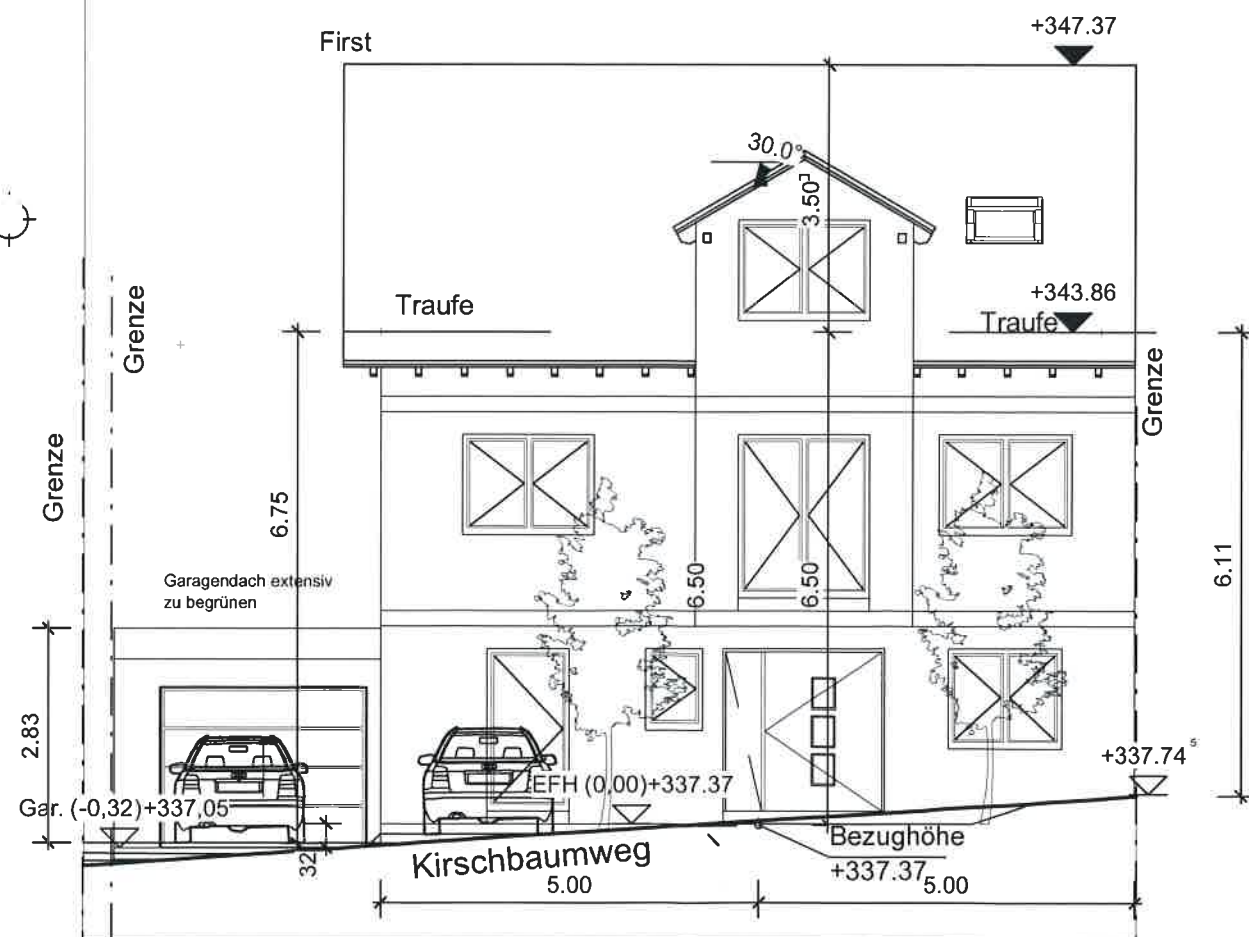

SÜDANSICHT

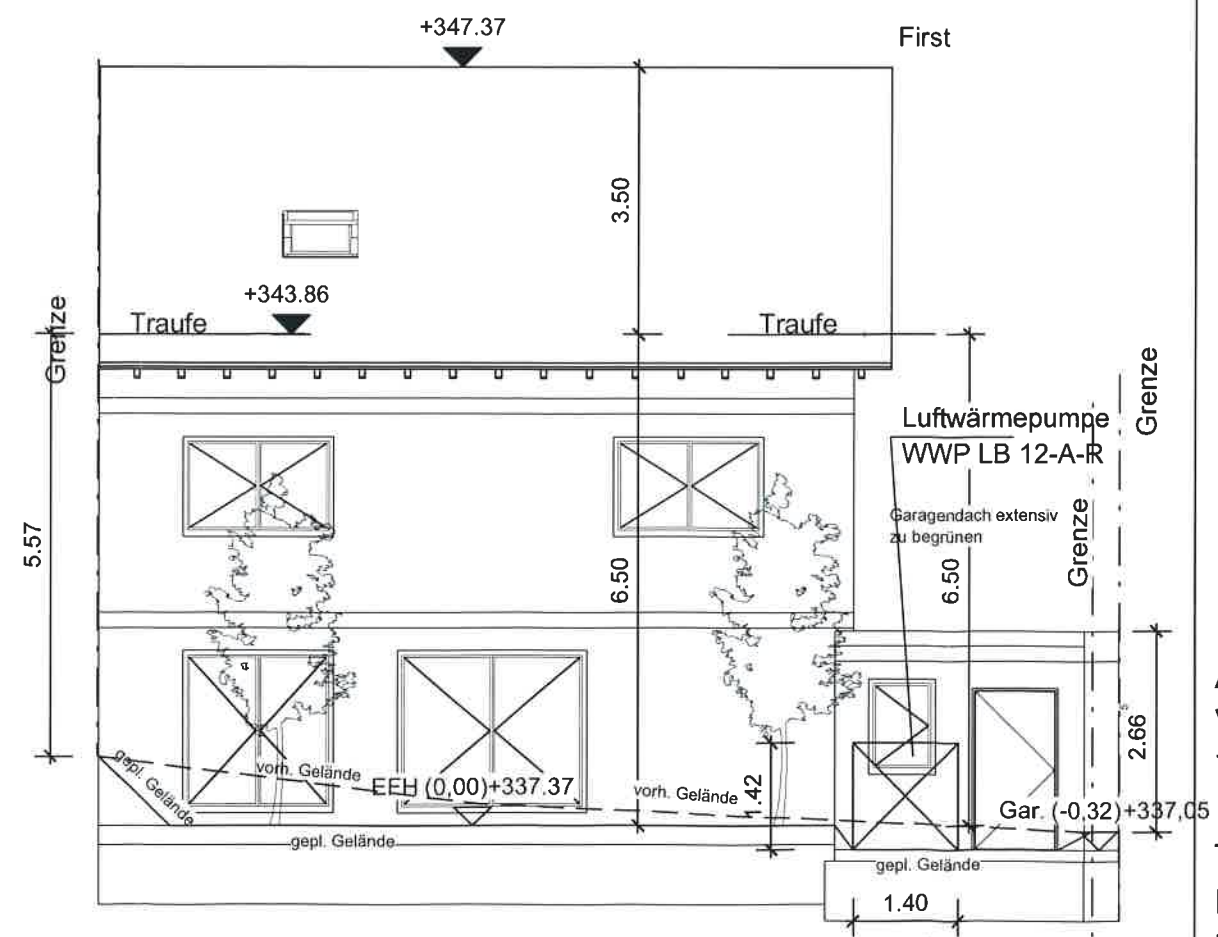

BAUANTRAG:

BAUHERR:

BAUSTELLE:

Gemeinde Gaiberg
Flst. 2730

BAUVORHABEN:

Doppelhaushälfte
mit Garage

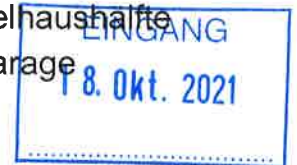

DARSTELLUNG:

WESTANSICHT M1:100

NORDANSICHT M1:100

SÜDANSICHT M1:100

A. Springer

Alexander Springer Dipl. Ing.(FH)
Vogelsbergstr. 4/3
75031 Eppingen

Tel.07262 61061 30

Handy: +491727558792

E-Mail: springer.bau@gmail.com