

Lageplan 1:500

Zeichnerischer Teil zum Bauantrag (§ 4 LBOVVO-BW)

Stadt/Gemeinde: Gaiberg

Gemarkung: Gaiberg

Landkreis: Rhein-Neckar-Kreis

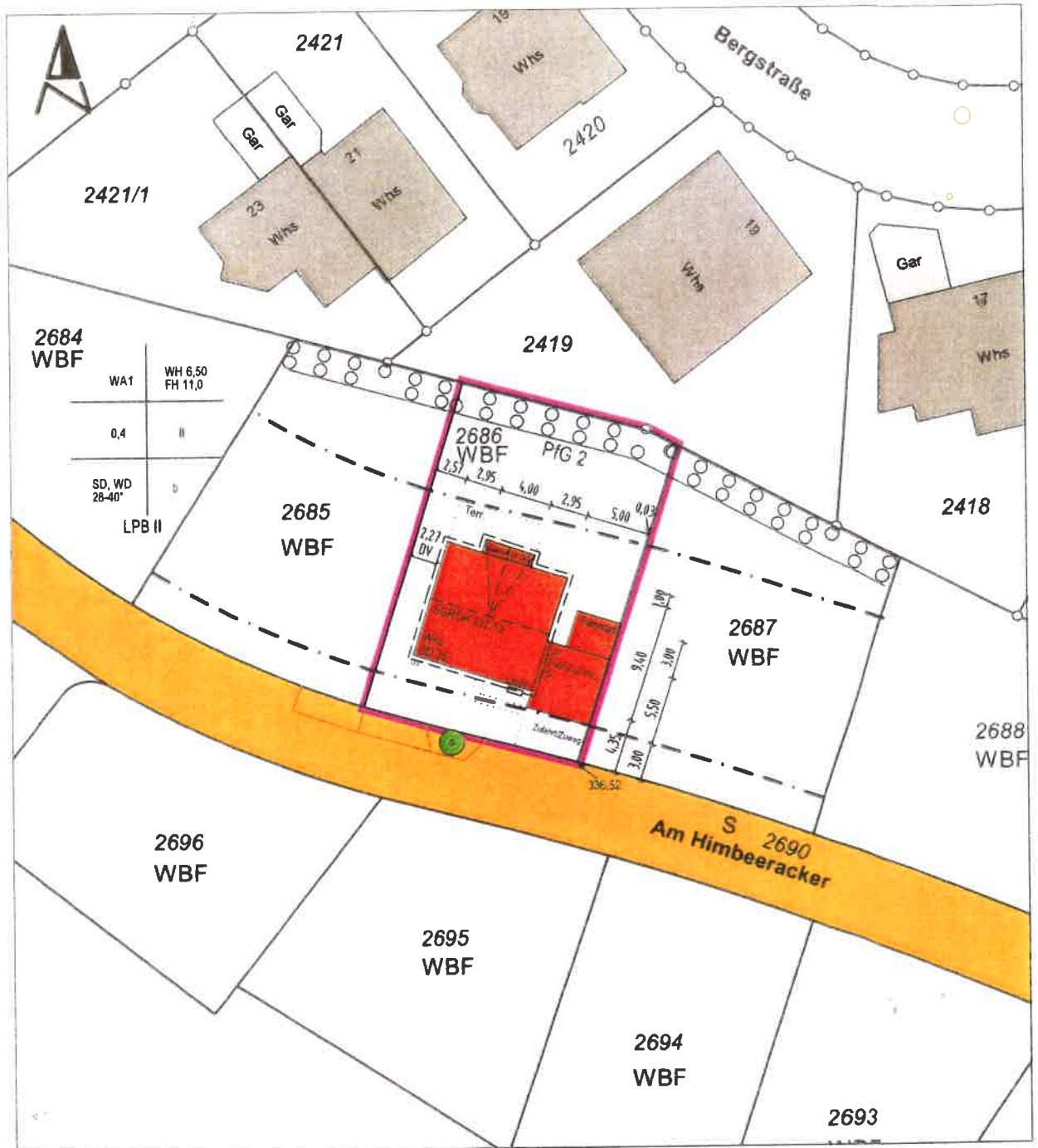

Auszug aus dem Liegenschaftskataster
Einzeichnungen nach § 4 LBOVVO-BW

Unterirdische Leitungen und Anlagen
sind im Plan nicht dargestellt.

Sachverständiger nach § 5 (2) 6 LBOVVO-BW

Sinsheim, 29.07.2021



Ing.-Büro für Vermessungswesen
Dipl.-Ing. FH Frank Brunner
Quellenweg 3 * 74889 Sinsheim
Tel. 0 72 61 97 97 24
www.frank-brunner.de

FR

Abstandsflächenplan 1:500

Zeichnerischer Teil zum Bauantrag (§ 4 LBOVVO-BW)

Stadt/Gemeinde: Gaiberg

Gemarkung: Gaiberg

Landkreis: Rhein-Neckar-Kreis

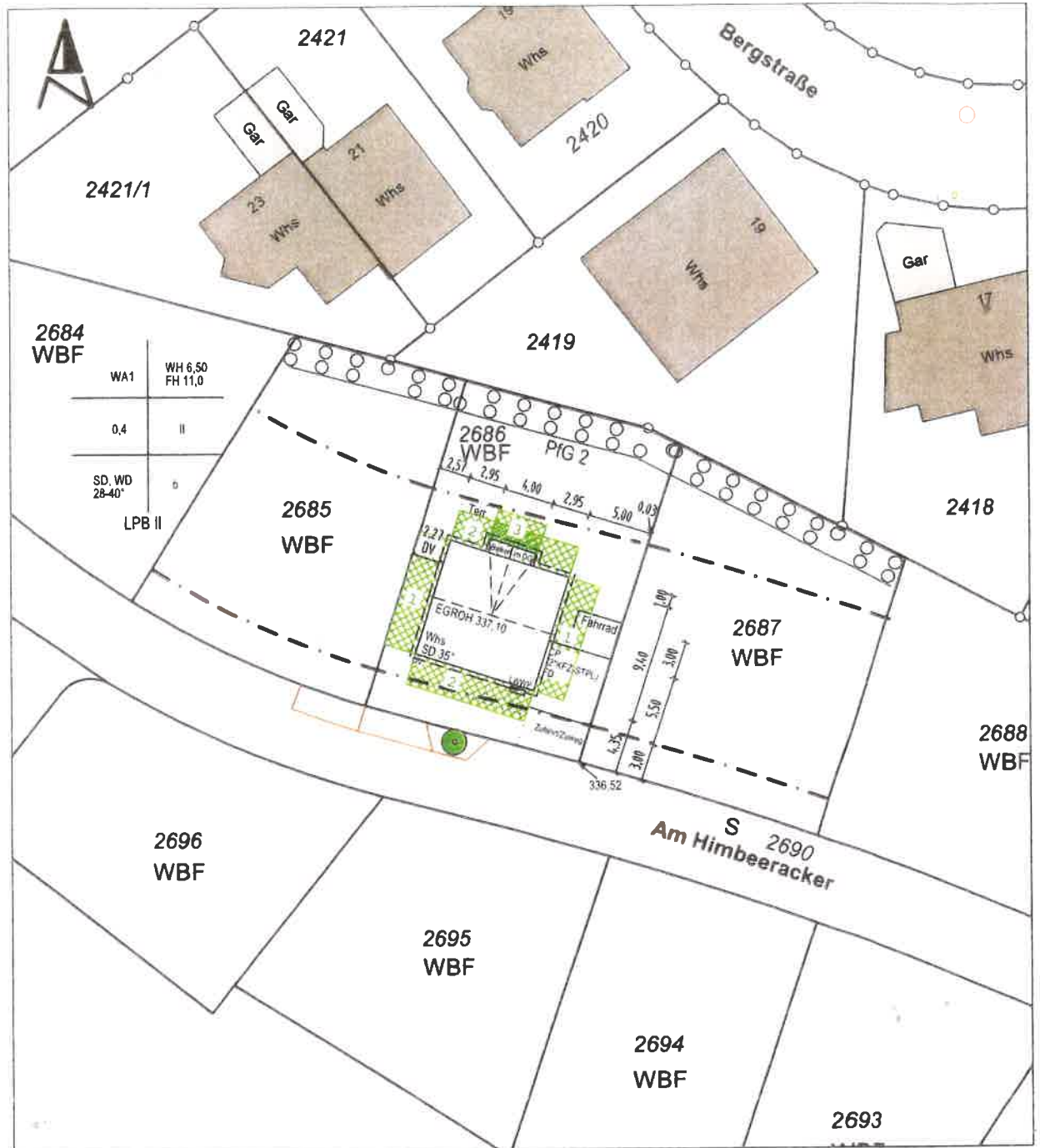

Auszug aus dem Liegenschaftskataster
Einzeichnungen nach § 4 LBOVVO-BW

Unterirdische Leitungen und Anlagen
sind im Plan nicht dargestellt.

Sachverständiger nach § 5 (2) 6 LBOVVO-BW

Sinsheim, 29.07.2021

 Ing.-Büro für Vermessungswesen
 Dipl.-Ing. (FH) Frank Brunner
 Quellenweg 3 • 74894 Sinsheim
 Tel.: 0 72 61 - 97 97 24
 www.frank-brunner.de

Handwritten signature: TB

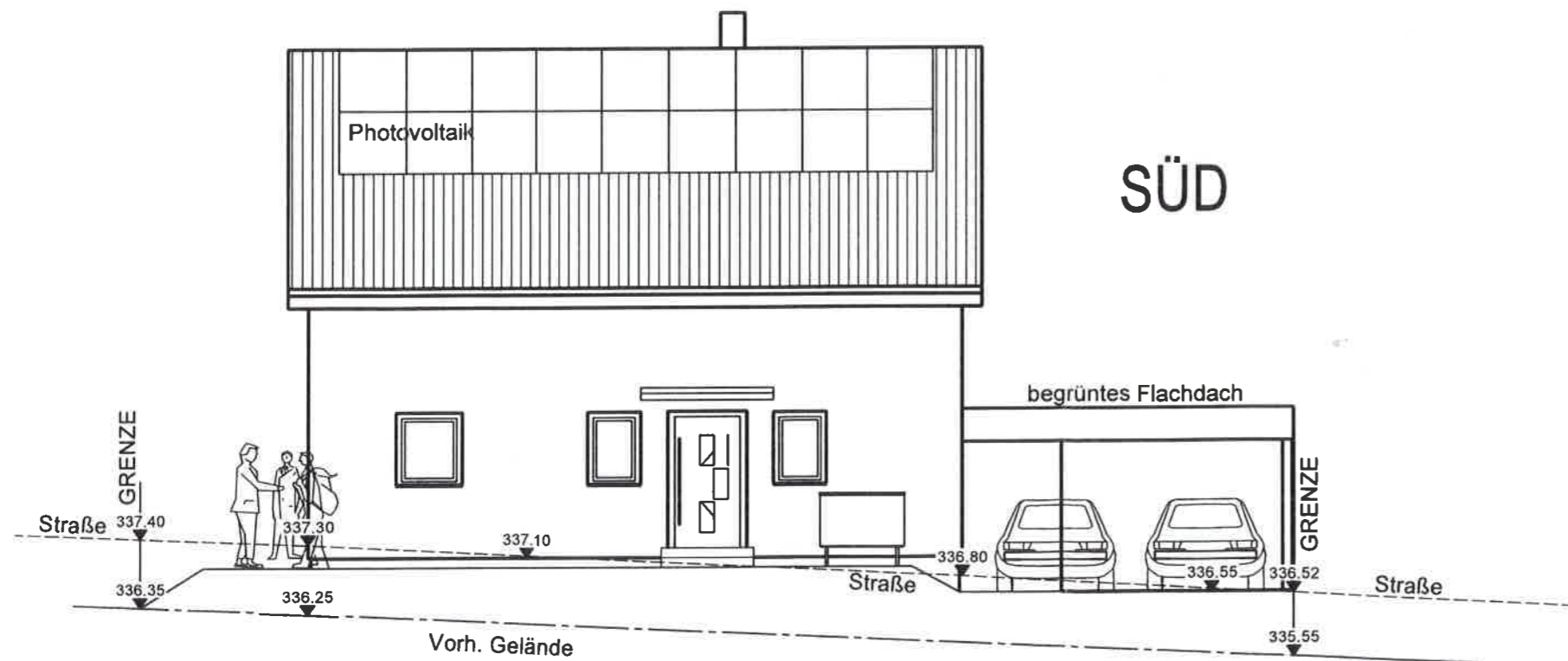
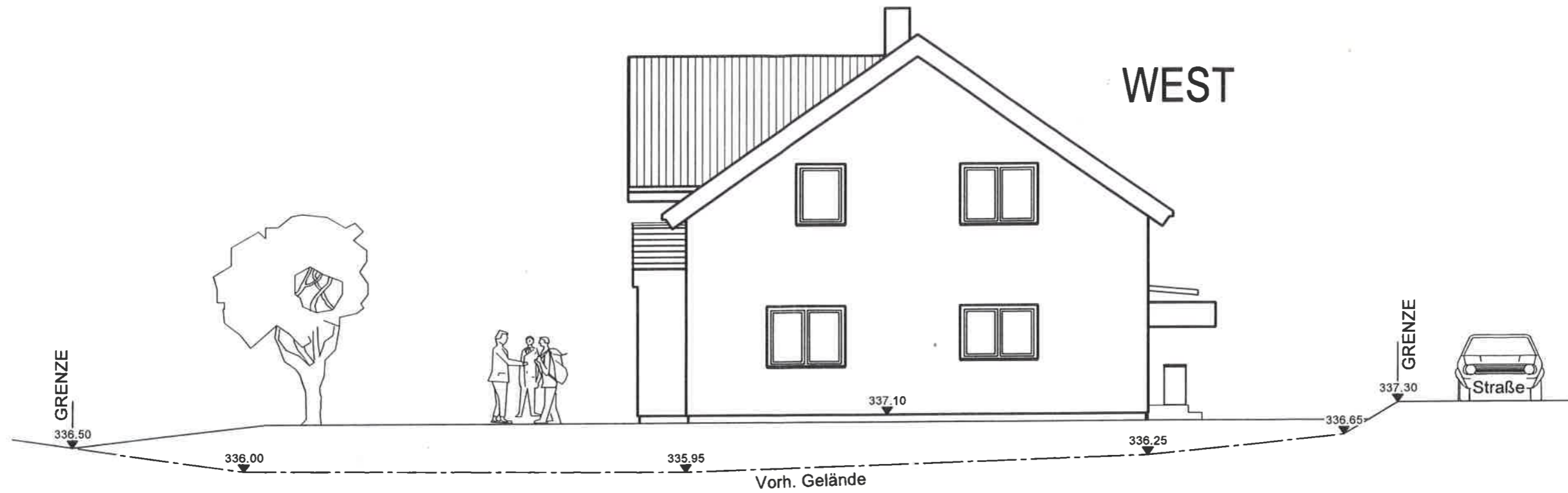

PBB Planungsbüro Brettheim GmbH

PBB PLANUNGS BÜRO BRETTHEIM Drosselweg 12
74585 Rot am See - Brettheim
Telefon: 07958 / 9260725
E-Mail: info@pb-brettheim.de

Neubau Einfamilienhaus mit Carport

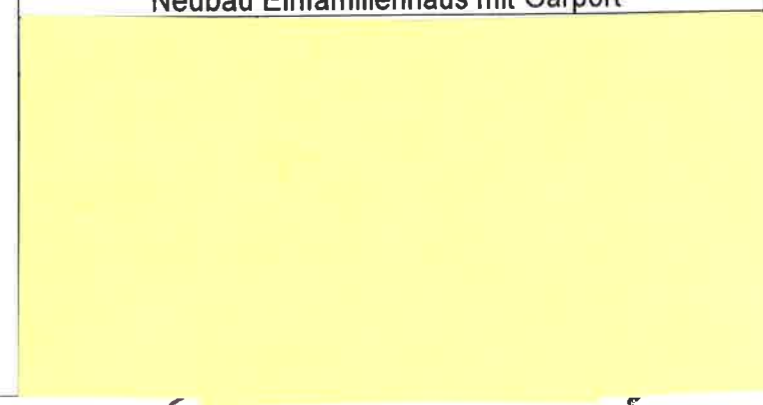

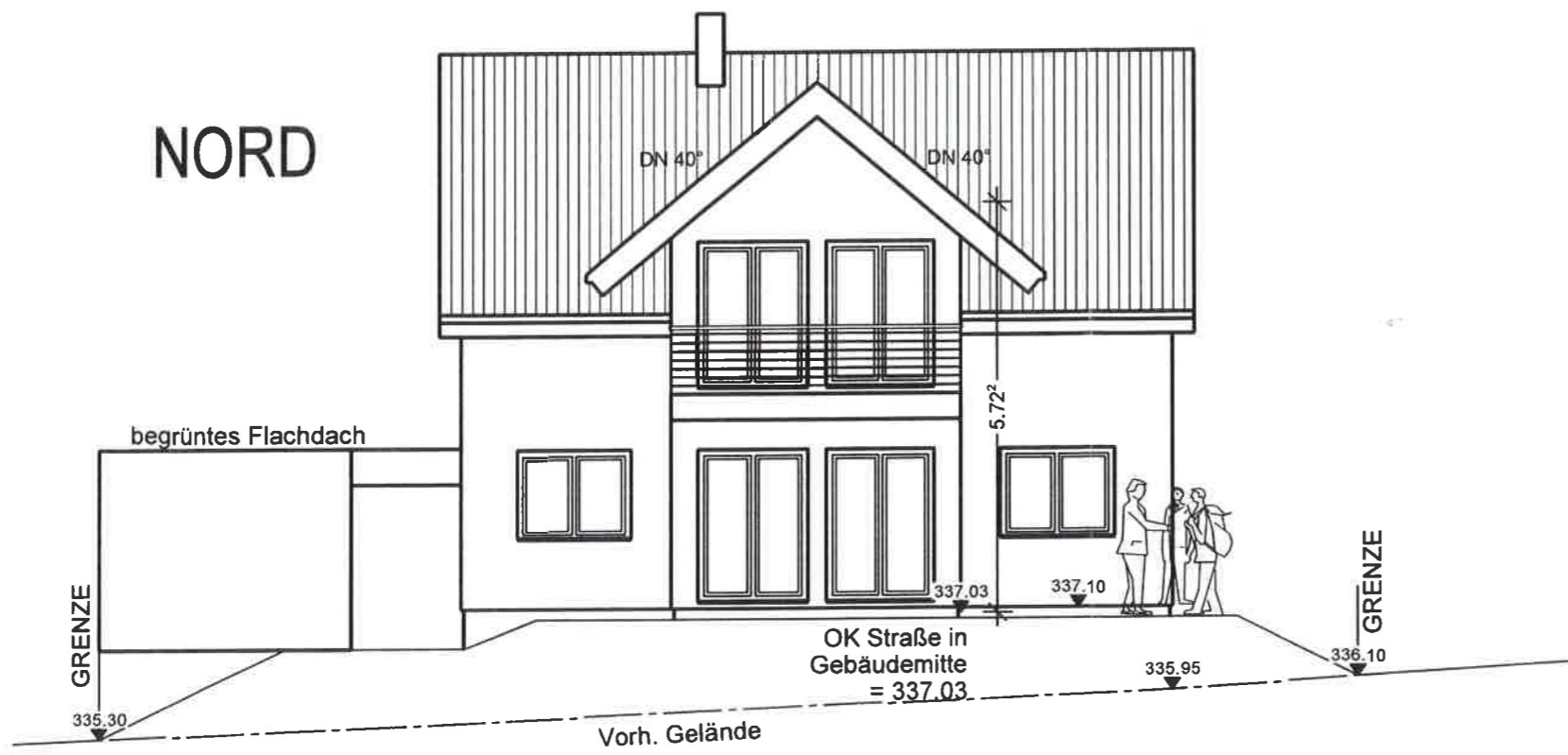
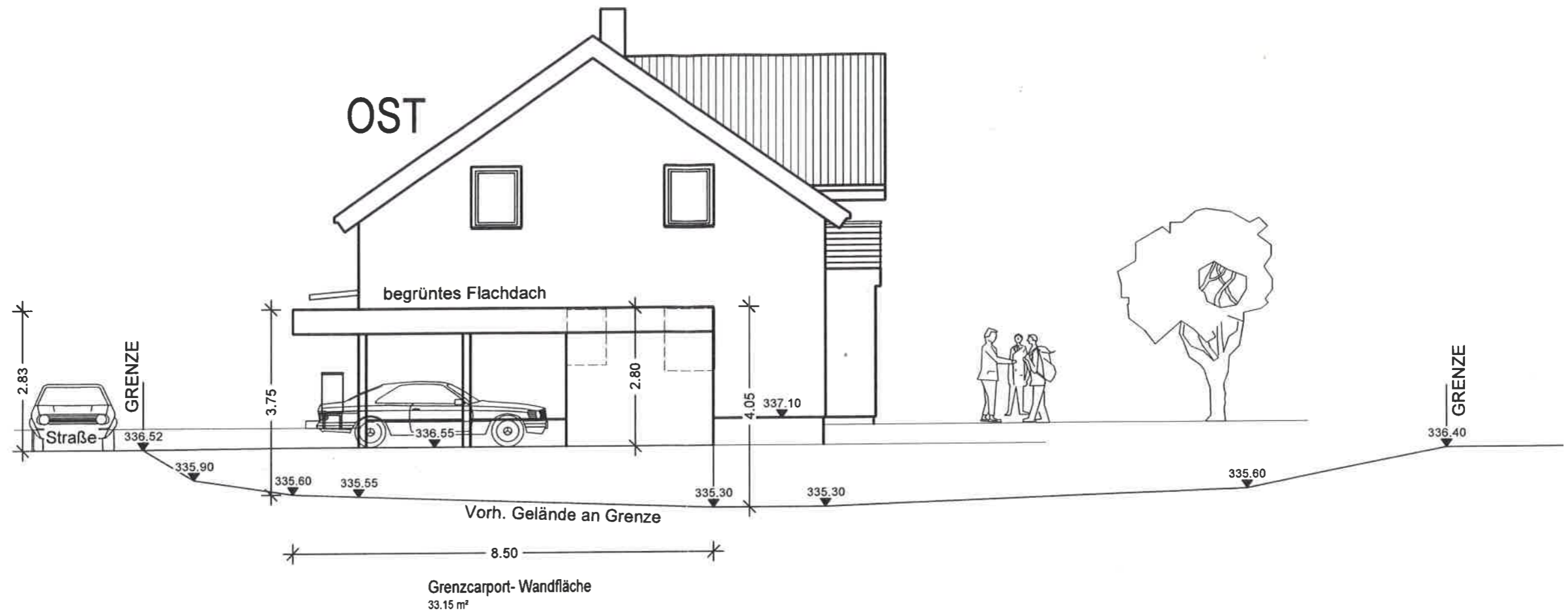

PBB Planungsbüro Brettheim GmbH

PBB PLANUNGS BÜRO BRETTHEIM
 Drosselweg 12
 74585 Rot am See - Brettheim
 Telefon: 07958 / 9260725
 E-Mail: info@pb-brettheim.de

Neubau Einfamilienhaus mit Carport