

# GEMEINDENACHRICHTEN

AMTSBLATT DER GEMEINDEN BAMMENTAL, WIESENBACH UND GAIBERG



WIESENBACH



BAMMENTAL



GAIBERG

60. Jahrgang

14. Mai 2021

Nr. 19

## **Ab 17.05.2021 Vollsperrung – L 600/Gaiberg**



**Wegen notwendiger Kanalarbeiten wird die L 600 in der Ortsdurchfahrt  
Gaiberg gesperrt.**

**Die Sperrung wird ca. 12 Monate andauern.**

**Der Verkehr wird großräumig über Mauer, Schatthausen und  
Gauangelloch umgeleitet.**

**Bitte folgen Sie den ausgeschilderten Umleitungen  
und planen Sie etwas mehr Zeit ein.**

**Vielen Dank!**

## Waldschwimmbad – Badesaison 2021



### Schwimmbad-Jahreskarten-Vorverkauf

Seit Montag 10.05.2021 werden die Jahreskarten 2021 für das Waldschwimmbad im Bürgerbüro im Rathaus Bammental verkauft.

Auch wenn die Corona-Lage die Saisonöffnung aktuell noch verzögert, möchten wir allen Schwimmbadbesuchern/innen die Möglichkeit geben die Jahreskarte wie gewohnt frühzeitig zu erwerben.

Den offiziellen Öffnungstermin werden wir in den Gemeindenachrichten und auf der Homepage bekanntgeben, sobald die Infektions- und Rechtslage dies erlaubt.

Bitte informieren Sie sich auf unserer Homepage über die aktuell geltenden Corona-Bestimmungen. Alle Informationen zu den aktuellen Regelungen sowie zur Schwimmbadöffnung und dem Kartenverkauf finden Sie auf unserer Homepage [www.bammental.de](http://www.bammental.de).

## Testmöglichkeiten in Bammental

Bei den folgenden Einrichtungen können Corona-Schnelltests gemacht werden:



### Kommunales Testzentrum

(hier im Foyer, ohne Terminanmeldung):

- MO, DI, MI jeweils 07:00 - 08:00 Uhr
- DO 17:00 - 19:00 Uhr (letzte Testung um 18:45 Uhr)
- SA 10:00 - 12:00 Uhr (letzte Testung um 11:45 Uhr)

**Pflegedienst KUR** (Hauptstr. 14, tel. Anmeldung 06223/865630)

- FR 12:00 - 14:00 Uhr

**Hausarztpraxen** (mit tel. Anmeldung)

- Dr. Omar Khawaled (06223/5027)
- Dr. Steffen Weinmann und Christoph Weinmann (06223/5959)
- Dr. Liane Wirth (06223/5130)

Die Tests sind bei allen Einrichtungen kostenlos und Sie erhalten auf Wunsch eine Bescheinigung.



## Museum & Galerie „Alte Ziegelei“ Wiesenbach

55. Ausstellung

### Farbenspiel

CHRISTINA WILKEN

Fensterausstellung 15. Mai bis 13. Juni 2021



Acrylmalerei

Ausstellungsbegleitung durch die Künstlerin nach telefonischer Anmeldung:  
Christina Wilken, 0163-9265300 oder Jürgen Berger 06223-46060

Der Freundeskreis Heimatmuseum bietet mit der Räumlichkeit der „Alten Ziegelei“ (Poststraße 8) ein Forum für Künstler aus der Region. Weitere Informationen finden Sie auf [www.heimatmuseum-wiesenbach.de](http://www.heimatmuseum-wiesenbach.de)

## GEMEINSAME AMTLICHE MITTEILUNGEN

### Corona – Welche Regelungen gelten aktuell im Rhein-Neckar-Kreis

Seit dem 24. April 2021 gilt in Baden-Württemberg die sogenannte Bundesnotbremse, die für die 7-Tages-Inzidenzen von 100, 150 und 165 unterschiedliche Maßnahmen vorsieht. „Aktuell erreichen uns viele Anfragen aus der Bürgerschaft, welche Regelungen nun im Rhein-Neckar-Kreis gelten“, erläutert die für das Gesundheitsamt zuständige Dezernentin, Doreen Kuss. Die 7-Tage-Inzidenz im Landkreis beträgt heute (7. Mai 2021) laut Robert-Koch-Institut (RKI) 121,1. „Bisher haben wir die 150er Inzidenzmarke nur an zwei Tagen hintereinander überschritten. Maßgeblich dafür sind die Zahlen des RKI. Damit gelten im Landkreis die bundesweiten Corona-Regeln ab einer 7-Tage-Inzidenz von 100“, stellt die Gesundheitsdezernentin klar.

Dies bedeutet, dass im Kreis die Ausgangsbeschränkungen von 22 bis 5 Uhr gelten, der Individualsport oder ein Spaziergang im Freien alleine von 22 bis 24 Uhr erlaubt ist. Darüber hinaus sind private Treffen zwischen einem Haushalt und höchstens einer weiteren Person, die nicht zum eigenen Haushalt gehört, möglich. Kinder der beiden Haushalte bis einschließlich 13 Jahre werden nicht mitgezählt.

Insbesondere bei den Regeln für den Einzelhandel herrscht bei den Kreiseinwohnerinnen und Kreiseinwohnern Unsicherheit. „Geschäfte mit Produkten für den täglichen Bedarf sind unter Berücksichtigung der Hygieneauflagen und einer verschärften Personenbeschränkung auf der Verkaufsfläche geöffnet. Dazu zählen auch Buchhandlungen“, sagt Kuss.



Der sonstige Einzelhandel darf „Click&Meet“ (Einkaufen im Laden mit vorheriger Terminvereinbarung) anbieten. Dafür ist ein tagesaktueller negativer Corona-Schnelltest erforderlich. Genesene und Geimpfte sind von der Testpflicht befreit. „Einen Nachweis müssen diese Personen jedoch erbringen“, ergänzt die Dezernentin.

Die Gastronomie bleibt weiterhin geschlossen. Ein Abhol- und Lieferservice ist jedoch möglich. Körpernahe Dienstleistungen bleiben ebenfalls geschlossen. Medizinisch notwendige Behandlungen sind weiterhin erlaubt. Auch Friseurbetriebe dürfen geöffnet bleiben. Für den Friseurbesuch ist derzeit ein tagesaktueller negativer Corona-Schnelltest erforderlich. Kostenfreie Bürgertests können hierfür genutzt werden. Genesene und Geimpfte sind hier ebenfalls von der Testpflicht befreit.

Weiter ist kontaktloser Individualsport auf Außen- oder Innensportanlagen alleine, zu zweit oder mit den Angehörigen des eigenen Haushalts erlaubt. Ebenso dürfen die Außenbereiche von zoologischen und botanischen Gärten mit einem tagesaktuellen negativen Test besucht werden. Auch hier sind Genesene und Geimpfte von der Testpflicht befreit. Geschlossen bleiben nach wie vor Museen, Galerien und Gedenkstätten.

Unterschreitet im Rhein-Neckar-Kreis an fünf aufeinander folgenden Werktagen die 7-Tage-Inzidenz den Schwellenwert von 100, so treten am übernächsten Tag die Maßnahmen der Bundesnotbremse außer Kraft. Maßstab für inzidenzabhängige Maßnahmen sind die Daten des RKI. Sollte es zu einer Unterschreitung der Inzidenzgrenze von 100 Neuinfektion kommen, wird das Gesundheitsamt unter [www.rhein-neckar-kreis.de/bekanntmachungen](http://www.rhein-neckar-kreis.de/bekanntmachungen) bekanntmachen, ab wann die einschränkenden Maßnahmen der Bundesnotbremse außer Kraft treten.

Weitere Informationen gibt es unter [www.rhein-neckar-kreis.de/notbremse](http://www.rhein-neckar-kreis.de/notbremse)

---

## Corona – Rhein-Neckar-Kreis hat 250.000er Marke bei den Impfungen erreicht

---

Gisela Braun erhielt am Freitag, 7. Mai 2021 gegen 14:30 Uhr die 250.000ste Impfung im Zentralen Impfzentrum des Rhein-Neckar-Kreises (ZIZ) auf dem Gelände Patrick-Henry-Village in Heidelberg, das neben den Kreisimpfzentren Sinsheim und Weinheim im Auftrag des Landes vom Landratsamt Rhein-Neckar-Kreis betrieben wird. Als Dankeschön für ihre Bereitschaft, sich gegen SARS-CoV-2 impfen zu lassen, überreichten Landrat Stefan Dallinger und die Gesundheitsdezernentin des Rhein-Neckar-Kreises, Doreen Kuss, der Birkenfelderin einen Blumenstrauß.

„Impfen rettet Leben“, so Landrat Stefan Dallinger. „Und wer in Corona-Zeiten bereit ist, sich impfen zu lassen, schützt nicht nur sich selbst,



„Herzlichen Glückwunsch! Sie haben die 250.000 Corona-Impfung im Rhein-Neckar-Kreis erhalten“, begrüßte Landrat Stefan Dallinger (3.v.l.) Gisela Braun (5.v.l.) aus Birkenfeld. Gemeinsam mit der Gesundheitsdezernentin des Rhein-Neckar-Kreises, Doreen Kuss (2.v.l.), überreichte er der 76-Jährigen als Dank für ihre Bereitschaft, sich impfen zu lassen, einen Blumenstrauß.

Foto: Landratsamt Rhein-Neckar-Kreis

sondern auch sein Umfeld“, sagt der Kreischef weiter und Gesundheitsdezernentin Kuss ergänzt: „Impfungen gehören zu den wichtigsten vorbeugenden Maßnahmen, die in der Medizin zur Verfügung stehen, um Kinder und Erwachsene vor schweren Erkrankungen zu schützen. Sie helfen dem Körper, eine Vielzahl gefährlicher Krankheitserreger abzuwehren. Deshalb machen wir uns auch für die Corona-Schutzimpfung stark.“

Gisela Braun freut sich über die Impfung. „Die Impfung gibt mir mehr Sicherheit. Ich gehe jetzt ein Stück zuversichtlicher in den Alltag“, sagt die 76-Jährige. Exakt 251.124 Impfungen haben in den drei Impfzentren sowie durch die Mobilen Impfteams (MIT) bereits bis gestern Abend (7. Mai 2021) stattgefunden. 76.776 Personen (Stand: 7. Mai 2021) haben bereits ihre Zweitimpfung erhalten und gelten somit als „durchgeimpft“ und mit einem guten Schutz gegen einen schweren Covid-19-Infektionsverlauf ausgestattet. In der Gesamtzahl der Impfungen sind auch diejenigen enthalten, die durch die MIT in Kreiskommunen und vielen Einrichtungen (Alten- und Pflegeheime, Eingliederungshilfe, etc.) durchgeführt wurden – insgesamt waren das bislang 40.947.

---

## Kreisforstamt: Online-Umfrage für Privatwaldbesitzende

---

Trockenheit, Sturm und Borkenkäfer brachten in den vergangenen drei Jahren große Waldschäden für viele Waldbesitzende im Rhein-Neckar-Kreis mit sich. Obendrein wurde die Situation durch geringere Einnahmen beim Holzverkauf und hohe Investitionskosten für den Waldumbau und die Wiederbewaldung der Freiflächen verschärft. Deshalb hat das Land Baden-Württemberg im Jahr 2020 die Förderrichtlinie „Nachhaltige Waldwirtschaft“ überarbeitet. Insbesondere mit dem Förderabschnitt „Extremwetterereignisse“ werden jetzt die finanziell angeschlagenen Forstbetriebe bei der Bewältigung der Waldschäden und dem Aufbau klimastabiler Mischwälder unterstützt. Damit die Förderangebote für den Wald auch zukünftig attraktiv sind, führt die Landesforstverwaltung Baden-Württemberg in Kooperation mit der Professur für Forst- und Umweltpolitik der Universität Freiburg eine Online-Umfrage durch.

„Mit der Teilnahme können alle Waldbesitzenden dazu beitragen, die forstliche Förderung in Baden-Württemberg bedarfsgerecht und in ihrem Sinne weiterzuentwickeln“, sagt Manfred Robens, Leiter des Kreisforstamtes des Rhein-Neckar-Kreises. Das Kreisforstamt sieht beispielsweise große Potenziale in der Digitalisierung der Antragstellung.

Die Online-Umfrage ist zu finden im Internet unter <https://www.unipark.de/uc/wald-foerderung-bw>. Das Ausfüllen des Fragebogens nimmt nur wenige Minuten in Anspruch. Das Kreisforstamt dankt schon im Voraus für Ihre Unterstützung.

---

## GEMEINSAME NICHTAMTLICHE MITTEILUNGEN

---

### Sperrung der Hauptstraße (L600) in Gaiberg

---

Aufgrund der Sperrung der Hauptstraße (L600) in Gaiberg müssen die Linien 737 und 757 **ab Montag, den 17.05.2021** für voraussichtlich 12 Monate innerörtlich umgeleitet werden.

Aufgrund der Fahrzeitmehrung durch die Umleitung mussten die Abfahrts- und Ankunftszeiten angepasst werden.

Bitte beachten Sie die abweichenden Zeiten in den Baustellenfahrplänen und planen Sie ggf. mehr Zeit ein.

Für die entfallende Haltestelle „Gaiberg Ev. Kirche“ ist eine Ersatzhaltestelle in der Bammentaler Straße auf Höhe der Hausnummer 7 eingerichtet.

Weitere Informationen erhalten Sie über unseren Kundendialog: Mail: [rheinneckarbus@deutschebahn.com](mailto:rheinneckarbus@deutschebahn.com), Tel. 06281 511-52 oder über: [www.vrn.de](http://www.vrn.de) (s. Fahrpläne ab S. 5)

---

## Notrufe

|  |  |
|--|--|
| Notruf, Unfall   | 110  |
| Feuerwehr und Rettungsdienst   | 112  |
| Kinderschutz-Notruf im Rhein-Neckar-Kreis  | 112  |
| Polizeiposten Meckesheim   | 06226 1336                                   |
| Polizeirevier Neckargemünd   | 9254-0                                       |
| <b>Kläranlage</b>  | Tel. 972125                                  |
| <b>Wassermeister</b>   | Tel. 06223 92556-0, Fax 92556-22             |
| <b>MVV Energie - Erdgas Notfall-Hotline</b>  | Tel. 0621 2903573                            |
| Bei Unterbrechung der Stromversorgung und stromausfall.de  | Tel. 0800 7962787                            |
| Technische Meldungsannahme   | Tel. 06223 963-300                           |
| <b>Unity Media Baden-Württemberg</b>   | Tel. 0221 46619100                           |
| <b>Psychologische Beratung nach hoch belastenden Ereignissen (Kriminalität, Unfälle, Todesfälle)</b> |  |
| BeKo Rhein-Neckar  | Tel. 06221 7392116, www.beko-rn.de           |
| Telefonzeiten:   | Mo und Fr 10 - 13 Uhr, Di und Do 14 - 16 Uhr |

---

## Telefonseelsorge Rhein-Neckar

---

### Notrufnummer der Telefonseelsorge

|  |  |
|--|--|
| Tag und Nacht (bundesweit – gebührenfrei)  | 0800 1110111                           |
| <b>Integrationsfachdienst</b>  |  |
| <b>Hebelstr. 22, 69115 Heidelberg, Eingang C</b>   | Tel. 06221 8901510                     |
| <b>Psychosoziale Beratungsstelle (PSB)</b>   | Tel. 06221 882673                      |
| Sekretariatssprechzeiten: Gespräche nach Vereinbarung  |  |
| Mo, Di, Do, Fr 9.00 - 12.00 Uhr, Mo - Do 13.00 - 15.00 Uhr   |  |
| <b>Beratungsstelle für Hörbehinderte (BfH)</b> Mo - Di und Do - Fr 9.00 - 12.00 Uhr, Tel.-Nr.              | 06221 88-3561                          |
| St-Nr. / Fax-Nr.   | 06221 88-2124 / 06221 88-2112          |
| <b>Sozialstation f. Ambulante Pflegedienste</b> Neckargemünd, Mühlgasse 8/1 (Seniorenwohnanlage), Tel./Fax | 9221-0/9221-44                         |
| <b>Pflegenotdienst:</b>  | <b>0171 7916506</b>                    |
| <b>Kreisseniorerrat des Rhein-Neckar-Kreises e.V.</b>  |  |
| Bahnhofstraße 54, 69151 Neckargemünd   | Tel. 06223 8681223                     |
| <b>Ambulanter Pflegedienst, Tagespflege, Pflegeheim Anna-Scherer-Haus</b> Reilsheimer Mühlweg 2            | Tel. 06223 966-0                       |
| <b>Ambulanter Pflegedienst KUR Scholl,</b>   | Tel. 06223 865630                      |
| Tag u. Nacht erreichbar  | Tel. 0173 3234875                      |
| <b>Pflegedienst Kompass,</b>   | Tel. 06223 8689840, Mobil 0170 5593821 |
| <b>Ambulanter Hospizdienst Elsenzthal e.V.</b>   | Tel. 06226 9934077                     |
|  | Mobil 01525 2845875                    |

---

## Sozialpsychiatrischer Dienst

**Sozialpsychiatrischer Dienst im GPZ** (Gemeindepsychiatrisches Zentrum) - Hilfe und Beratung für psychisch Kranke - Wiesloch, Heidelberger Str. 51, Tel. 06222 8019/**Außensprechstunde Neckargemünd:** Prinz Carl, Hauptstr. 56, Besprechungszimmer im OG. Mo. 15.30 - 17.00 Uhr und nach Vereinbarung. Tel. 06223 861227

**Der Caritasverband** hält jeden Donnerstagnachmittag von 14 bis 17 Uhr im kath. Kirchenzentrum der Pfarrgemeinde St. Nepomuk (Pfarrbüro) Hauptstr. 29, 69151 Neckargemünd, Tel. 3554, Sprechstunde ab.

---

**Die Nummer des AVR-Abfalltelefons lautet:** **07261 931-0**  
**Web:** [info@avr-kommunal.de](mailto:info@avr-kommunal.de)/[www.avr-kommunal.de](http://www.avr-kommunal.de)  
**AVR Energie GmbH**, Dietmar-Hopp-Str., 74889 Sinsheim 0800 28755462  
**Landratsamt Rhein-Neckar-Kreis, Außenstelle Sinsheim, Muthstr. 4 Zulassungsstelle** Tel. 07261 9466-5514/Fax: 07261 9466-5520  
**Führerscheinstelle** Tel. 07261 9466-5504/Fax: 07261 9466-95521  
Öffnungszeiten der Zulassungsstellen/Führerscheinstelle  
Mo, Di, Do, Fr 7.30 - 12.00 Uhr, Mittwoch 7.30 - 17.00 Uhr  
**Krankentransport - Taxi**  
Bammental, Gaiberg und Wiesenbach 5598; 970323

**Hebammendienst** Bammental, Tel. 5998; Gaiberg Tel. 47202

### Pflegedienst

Individuelle Schwerstbehindertenbetreuung der AWO 06223 2188  
Mobiler Sozialer Dienst der AWO 06223 74443  
Neckarsteinacher Str. 14 in 69151 Neckargemünd

### Malteser-Hilfsdienst e.V.

Tel. 06222 92250  
Wiesloch, Baiertaler Str. 26, Essen auf Rädern (Mahlzeitendienst):  
Tägliche Anlieferung von warmen Mahlzeiten (auch am Wochenende).

### Frauenhaus Heidelberg

Tel. 06221 833088

---

## Ärztliche Bereitschaftsdienste

Wenn Sie nachts, am Wochenende oder an Feiertagen einen Arzt brauchen und nicht bis zur nächsten Sprechstunde warten können, ist der ärztliche Bereitschaftsdienst für Sie da. Wenn Sie die Rufnummer **116 117** wählen, hören Sie in der Regel eine Bandansage, die Ihnen die Adresse der nächstgelegenen Notfallpraxis und die Öffnungszeiten nennt. Falls Sie aus medizinischen Gründen einen Hausbesuch benötigen, bleiben Sie in der Leitung. Sie werden sodann an die zuständige Rettungsleitstelle weitergeleitet, welche die Hausbesuche koordiniert. Der ärztliche Bereitschaftsdienst **ist nicht zu verwechseln mit dem Rettungsdienst**, der in lebensbedrohlichen Fällen Hilfe leistet. Bei Nötigkeiten alarmieren Sie bitte sofort den Rettungsdienst unter der Notrufnummer 112.

Den **zahnärztlichen Notdienst** finden Sie unter Tel. 06221 3544917.

**Notrufnummer des ärztl. Bereitschaftsdienstes** Rufnummer **116117**

### Notfallpraxis in der GRN-Klinik Eberbach, Scheuerbergstr. 3:

Öffnungszeiten: Sa/So 8.00 Uhr - Mo 7.00 Uhr; Feiertag 8.00 Uhr - Folgetag 7.00 Uhr

### Notfallpraxis in der GRN-Klinik Schwetzingen:

Öffnungszeiten: Mo/Di/Do/Fr 19.00 Uhr - 24.00 Uhr; Mi 13.00 Uhr - 24.00 Uhr, Sa/So/Feiertag 8.00 Uhr - 24.00 Uhr

### Notfallpraxis in der GRN-Klinik Sinsheim:

Öffnungszeiten: Mo/Di/Do 19.00 Uhr - Folgetag 7.00 Uhr; Mi 13.00 Uhr - Folgetag 7.00 Uhr, Freitag 19.00 Uhr - Mo 7.00 Uhr; Feiertag Vortag 19.00 Uhr - Folgetag 7.00 Uhr

Patienten können ohne Voranmeldung zu den Öffnungszeiten in die nächstliegende Notfallpraxis kommen.

**Kinderärztlicher Notdienst**, Kinderärztliche Notfallpraxis im Zentrum für Jugendmedizin, Universitätsklinikum Heidelberg, Im Neuenheimer Feld 430, 69120 Heidelberg

Öffnungszeiten:

Mi, Fr: 16.00 - 22.00 Uhr; Sa, So, Feiertag: 9.00 - 22.00 Uhr

Patienten können ohne Voranmeldung zu den Öffnungszeiten in die Notfallpraxis kommen

---

## Notdienst der Apotheken täglich ab 8.30 Uhr

**Freitag, 14.05.:** Stadt-Apotheke, Hauptstraße 12, Schönau Tel. 06228 8241

**Samstag, 15.05.:** Brücken-Apotheke, Bahnhofstraße 34, Neckargemünd Tel. 06223 9728400

**Sonntag, 16.05.:** Steinach-Apotheke, Hauptstraße 12, Neckarsteinach Tel. 06229 444

**Montag, 17.05.:** Weinberg-Apotheke, Sinsheimer Straße 5, Mauer Tel. 06226 9939340

**Dienstag, 18.05.:** Steinach-Apotheke, Hauptstraße 12, Neckarsteinach Tel. 06229 444

**Mittwoch, 19.05.:** Römer-Apotheke, Bammentaler Straße 13, Wiesenbach Tel. 06223 970074

**Donnerstag, 20.05.:** Paracelsus-Apotheke, Wiesenbacher Straße 37, Neckargemünd Tel. 06223 3300

Der Apotheken-Notdienstfinder **22 8 33\***

von jedem Handy ohne Vorwahl - \*max. 69 ct/Min/SMS

Der Apotheken-Notdienstfinder **0800 00 22 8 33**  
kostenlos aus dem Festnetz  
[www.aponet.de](http://www.aponet.de)

Baustellenfahrplan gültig ab 17.05.2021, am 24.12. und 31.12. Verkehr wie an Samstagen

Table with columns for Fahrtnummer, Verkehrsbeschränkungen, Anmerkungen, and departure times for Montag - Freitag. Includes routes like Heidelberg - Hauptbahnhof, Heidelberg - Höllelin Gymn., Heidelberg - Feuerbachstraße, Heidelberg - Nansenstraße, HD - Rohrbach, Markt, HD - Rohrbach, Im Breilspiel, Leimen, Elernit, Leimen, Kurpfalz-Centrum, Leimen, Realschule, Leimen, Bürgemeister-Lingg-Straße, Leimen, Gossentrümmen, Leimen, Linsentaler Hof, Gaiberg, Ev.Kirche Ersatz, Gaiberg, Ev. Kirche, Gaiberg, Hinterdorf, Gaiberg, Großer Wald, Gaiberg, Panoramasstraße, Gaiberg, Döbel, Leimen-Gauangelloch, Nord, Leimen-Gauangelloch, Schwänen, Leimen-Gauangelloch, Birkenhof, Leimen-Gauangelloch, Ochs.Str, Leimen-Ochsenbach, W. Schatth. Abzw. Ochsenbach, W. Schatthausen, Kirche.

Table with columns for Fahrtnummer, Verkehrsbeschränkungen, Anmerkungen, and departure times for Samstag. Includes routes like Heidelberg - Hauptbahnhof, Heidelberg - Höllelin Gymn., Heidelberg - Feuerbachstraße, Heidelberg - Nansenstraße, HD - Rohrbach, Markt, HD - Rohrbach, Im Breilspiel, Leimen, Elernit, Leimen, Kurpfalz-Centrum, Leimen, Realschule, Leimen, Bürgemeister-Lingg-Straße, Leimen, Gossentrümmen, Leimen, Linsentaler Hof, Gaiberg, Ev.Kirche Ersatz, Gaiberg, Ev. Kirche, Gaiberg, Hinterdorf, Gaiberg, Großer Wald, Gaiberg, Panoramasstraße, Gaiberg, Döbel, Leimen-Gauangelloch, Nord, Leimen-Gauangelloch, Schwänen, Leimen-Gauangelloch, Birkenhof, Leimen-Gauangelloch, Ochs.Str, Leimen-Ochsenbach, W. Schatth. Abzw. Ochsenbach, W. Schatthausen, Kirche.

S an Schultagen F an schulfreien Tagen, wennHh.Pf. S an BW F Niederflerbus

Baustellenfahrplan gültig ab 17.05.2021, am 24.12. und 31.12. Verkehr wie an Samstagen

Table with columns for Fahrtnummer, Verkehrsbeschränkungen, Anmerkungen, and departure times for Montag - Freitag. Includes routes like W. Schatthausen, Kirche, Leimen-Gauangelloch, Birkenhof, W. Schatth. Abzw. Ochsenbach, Leimen-Ochsenbach, Leimen-Gauangelloch, Ochs.Str, Leimen-Gauangelloch, Schwänen, Leimen-Gauangelloch, Nord, Gaiberg, Döbel, Gaiberg, Ev.Kirche Ersatz, Gaiberg, Ev. Kirche, Gaiberg, Hinterdorf, Gaiberg, Großer Wald, Gaiberg, Panoramasstraße, Leimen, Linsentaler Hof, Leimen, Gossentrümmen, Leimen, Bürgemeister-Lingg-Straße, Leimen, Realschule, Leimen, Elernit, HD - Rohrbach, Im Breilspiel, Heidelberg, Nansenstraße, Heidelberg, Feuerbachstraße, Heidelberg, Hauptbahnhof Steig Q und P, Heidelberg, Drei-Eichen, Heidelberg, Blockhaus, Heidelberg, Mollenkur, Heidelberg, Schloß, Heidelberg, Höllelin Gymn., Heidelberg, Seegarten, Heidelberg, Stadwerke, Heidelberg, Hauptbahnhof, Heidelberg, Stadwerke.

S an Schultagen Niederflerbus

Table with columns for Fahrtnummer, Verkehrsbeschränkungen, Anmerkungen, and departure times for Samstag. Includes routes like W. Schatthausen, Kirche, Leimen-Gauangelloch, Birkenhof, W. Schatth. Abzw. Ochsenbach, Leimen-Ochsenbach, Leimen-Gauangelloch, Ochs.Str, Leimen-Gauangelloch, Schwänen, Leimen-Gauangelloch, Nord, Gaiberg, Döbel, Gaiberg, Ev.Kirche Ersatz, Gaiberg, Ev. Kirche, Gaiberg, Hinterdorf, Gaiberg, Großer Wald, Gaiberg, Panoramasstraße, Leimen, Linsentaler Hof, Leimen, Gossentrümmen, Leimen, Bürgemeister-Lingg-Straße, Leimen, Realschule, Leimen, Elernit, HD - Rohrbach, Im Breilspiel, Heidelberg, Nansenstraße, Heidelberg, Feuerbachstraße, Heidelberg, Hauptbahnhof Steig Q und P, Heidelberg, Drei-Eichen, Heidelberg, Blockhaus, Heidelberg, Mollenkur, Heidelberg, Schloß, Heidelberg, Höllelin Gymn., Heidelberg, Seegarten, Heidelberg, Stadwerke, Heidelberg, Hauptbahnhof, Heidelberg, Stadwerke.

S an Schultagen Niederflerbus



Baustellenfahrplan gültig ab 17.05.2021; am 24.12. und 31.12. Verkehr wie an Samstagen

An Sonn- und Feiertagen keine Verkehrsbedienung.

| Fahrtnummer                    | Montag - Freitag |       |       |       |       |       |       |       |       |       |       |       | Samstag |       |       |       |       |       |       |       |       |       |       |       |       |       |       |       |       |       |       |       |       |       |
|--------------------------------|------------------|-------|-------|-------|-------|-------|-------|-------|-------|-------|-------|-------|---------|-------|-------|-------|-------|-------|-------|-------|-------|-------|-------|-------|-------|-------|-------|-------|-------|-------|-------|-------|-------|-------|
|                                | 9737             | 9737  | 9737  | 9737  | 9737  | 9737  | 9737  | 9737  | 9737  | 9737  | 9737  | 9737  | 9737    | 9737  | 9737  | 9737  | 9737  | 9737  | 9737  | 9737  | 9737  | 9737  |       |       |       |       |       |       |       |       |       |       |       |       |
| Verkehrsbeschränkungen         | 101              | 102   | 103   | 104   | 105   | 106   | 107   | 108   | 110   | 111   | 112   | 114   | 116     | 117   | 118   | 119   | 120   | 121   | 122   | 123   | 124   | 125   | 201   | 202   | 203   | 204   | 205   | 206   | 207   | 208   | 209   | 210   | 211   | 212   |
| Anmerkungen                    | 6, 11            | 6, 13 | 6, 15 | 6, 16 | 6, 17 | 6, 18 | 6, 19 | 6, 20 | 6, 21 | 6, 22 | 6, 23 | 6, 24 | 6, 25   | 6, 26 | 6, 27 | 6, 28 | 6, 29 | 6, 30 | 6, 31 | 6, 32 | 6, 33 | 6, 34 | 6, 43 | 6, 44 | 6, 45 | 6, 46 | 6, 47 | 6, 48 | 6, 49 | 6, 50 | 6, 51 | 6, 52 | 6, 53 | 6, 54 |
| Wiesenbach, Langenzell         | 6, 11            | 6, 13 | 6, 15 | 6, 16 | 6, 17 | 6, 18 | 6, 19 | 6, 20 | 6, 21 | 6, 22 | 6, 23 | 6, 24 | 6, 25   | 6, 26 | 6, 27 | 6, 28 | 6, 29 | 6, 30 | 6, 31 | 6, 32 | 6, 33 | 6, 34 | 6, 43 | 6, 44 | 6, 45 | 6, 46 | 6, 47 | 6, 48 | 6, 49 | 6, 50 | 6, 51 | 6, 52 | 6, 53 | 6, 54 |
| Wiesenbach, Sportplatz         | 6, 13            | 6, 15 | 6, 16 | 6, 17 | 6, 18 | 6, 19 | 6, 20 | 6, 21 | 6, 22 | 6, 23 | 6, 24 | 6, 25 | 6, 26   | 6, 27 | 6, 28 | 6, 29 | 6, 30 | 6, 31 | 6, 32 | 6, 33 | 6, 34 | 6, 44 | 6, 45 | 6, 46 | 6, 47 | 6, 48 | 6, 49 | 6, 50 | 6, 51 | 6, 52 | 6, 53 | 6, 54 |       |       |
| Wiesenbach, Rathaus            | 6, 15            | 6, 16 | 6, 17 | 6, 18 | 6, 19 | 6, 20 | 6, 21 | 6, 22 | 6, 23 | 6, 24 | 6, 25 | 6, 26 | 6, 27   | 6, 28 | 6, 29 | 6, 30 | 6, 31 | 6, 32 | 6, 33 | 6, 34 | 6, 45 | 6, 46 | 6, 47 | 6, 48 | 6, 49 | 6, 50 | 6, 51 | 6, 52 | 6, 53 | 6, 54 |       |       |       |       |
| Wiesenbach, Poststraße         | 6, 16            | 6, 17 | 6, 18 | 6, 19 | 6, 20 | 6, 21 | 6, 22 | 6, 23 | 6, 24 | 6, 25 | 6, 26 | 6, 27 | 6, 28   | 6, 29 | 6, 30 | 6, 31 | 6, 32 | 6, 33 | 6, 34 | 6, 46 | 6, 47 | 6, 48 | 6, 49 | 6, 50 | 6, 51 | 6, 52 | 6, 53 | 6, 54 |       |       |       |       |       |       |
| Wiesenbach, Bammelter Straße   | 6, 17            | 6, 18 | 6, 19 | 6, 20 | 6, 21 | 6, 22 | 6, 23 | 6, 24 | 6, 25 | 6, 26 | 6, 27 | 6, 28 | 6, 29   | 6, 30 | 6, 31 | 6, 32 | 6, 33 | 6, 34 | 6, 47 | 6, 48 | 6, 49 | 6, 50 | 6, 51 | 6, 52 | 6, 53 | 6, 54 |       |       |       |       |       |       |       |       |
| Ba-Reilsheim, Bahnhof          | 6, 17            | 6, 18 | 6, 19 | 6, 20 | 6, 21 | 6, 22 | 6, 23 | 6, 24 | 6, 25 | 6, 26 | 6, 27 | 6, 28 | 6, 29   | 6, 30 | 6, 31 | 6, 32 | 6, 33 | 6, 34 | 6, 47 | 6, 48 | 6, 49 | 6, 50 | 6, 51 | 6, 52 | 6, 53 | 6, 54 |       |       |       |       |       |       |       |       |
| Ba-Reilsheim, Brunnenwiesen    | 6, 22            | 6, 23 | 6, 24 | 6, 25 | 6, 26 | 6, 27 | 6, 28 | 6, 29 | 6, 30 | 6, 31 | 6, 32 | 6, 33 | 6, 34   | 6, 22 | 6, 23 | 6, 24 | 6, 25 | 6, 26 | 6, 27 | 6, 28 | 6, 29 | 6, 30 | 6, 31 | 6, 32 | 6, 33 | 6, 34 |       |       |       |       |       |       |       |       |
| Ba-Reilsheim, Schwimmbadstraße | 6, 24            | 6, 25 | 6, 26 | 6, 27 | 6, 28 | 6, 29 | 6, 30 | 6, 31 | 6, 32 | 6, 33 | 6, 34 | 6, 24 | 6, 25   | 6, 26 | 6, 27 | 6, 28 | 6, 29 | 6, 30 | 6, 31 | 6, 32 | 6, 33 | 6, 34 |       |       |       |       |       |       |       |       |       |       |       |       |
| Leimen-Gauangelloch, Schwane   | 6, 30            | 6, 31 | 6, 32 | 6, 33 | 6, 34 | 6, 30 | 6, 31 | 6, 32 | 6, 33 | 6, 34 |       |       |         |       |       |       |       |       |       |       |       |       |       |       |       |       |       |       |       |       |       |       |       |       |
| Leimen-Gauangelloch, Nord      | 6, 31            | 6, 32 | 6, 33 | 6, 34 | 6, 31 | 6, 32 | 6, 33 | 6, 34 |       |       |       |       |         |       |       |       |       |       |       |       |       |       |       |       |       |       |       |       |       |       |       |       |       |       |
| Gaiberg, Döbel                 | 6, 33            | 6, 34 | 6, 33 | 6, 34 |       |       |       |       |       |       |       |       |         |       |       |       |       |       |       |       |       |       |       |       |       |       |       |       |       |       |       |       |       |       |
| Gaiberg, Ev. Kirche Ersatz     | 5, 41            | 6, 41 | 7, 13 | 7, 13 | 5, 41 | 6, 41 | 7, 13 | 7, 13 |       |       |       |       |         |       |       |       |       |       |       |       |       |       |       |       |       |       |       |       |       |       |       |       |       |       |
| Gaiberg, Hinterdorf            | 5, 42            | 6, 42 | 7, 14 | 7, 14 | 5, 42 | 6, 42 | 7, 14 | 7, 14 |       |       |       |       |         |       |       |       |       |       |       |       |       |       |       |       |       |       |       |       |       |       |       |       |       |       |
| Gaiberg, Großer Wald           | 5, 44            | 6, 44 | 7, 16 | 7, 16 | 5, 44 | 6, 44 | 7, 16 | 7, 16 |       |       |       |       |         |       |       |       |       |       |       |       |       |       |       |       |       |       |       |       |       |       |       |       |       |       |
| Gaiberg, Panoramastraße        | 5, 45            | 6, 45 | 7, 17 | 7, 17 | 5, 45 | 6, 45 | 7, 17 | 7, 17 |       |       |       |       |         |       |       |       |       |       |       |       |       |       |       |       |       |       |       |       |       |       |       |       |       |       |
| Gaiberg, Döbel                 | 5, 47            | 6, 47 | 7, 19 | 7, 19 | 5, 47 | 6, 47 | 7, 19 | 7, 19 |       |       |       |       |         |       |       |       |       |       |       |       |       |       |       |       |       |       |       |       |       |       |       |       |       |       |
| Leimen-Gauangelloch, Nord      | 5, 49            | 6, 49 | 7, 21 | 7, 21 | 5, 49 | 6, 49 | 7, 21 | 7, 21 |       |       |       |       |         |       |       |       |       |       |       |       |       |       |       |       |       |       |       |       |       |       |       |       |       |       |
| Leimen-Gauangelloch, Schwane   | 5, 50            | 6, 50 | 7, 22 | 7, 22 | 5, 50 | 6, 50 | 7, 22 | 7, 22 |       |       |       |       |         |       |       |       |       |       |       |       |       |       |       |       |       |       |       |       |       |       |       |       |       |       |
| Ba-Reilsheim, Schwimmbadstraße | 5, 56            | 6, 56 | 7, 28 | 7, 28 | 5, 56 | 6, 56 | 7, 28 | 7, 28 |       |       |       |       |         |       |       |       |       |       |       |       |       |       |       |       |       |       |       |       |       |       |       |       |       |       |
| Ba-Reilsheim, Brunnenwiesen    | 5, 57            | 6, 57 | 7, 29 | 7, 29 | 5, 57 | 6, 57 | 7, 29 | 7, 29 |       |       |       |       |         |       |       |       |       |       |       |       |       |       |       |       |       |       |       |       |       |       |       |       |       |       |
| Ba-Reilsheim, Bammelter Straße | 6, 02            | 7, 02 | 7, 31 | 7, 31 | 6, 02 | 7, 02 | 7, 31 | 7, 31 |       |       |       |       |         |       |       |       |       |       |       |       |       |       |       |       |       |       |       |       |       |       |       |       |       |       |
| Wiesenbach, Bammelter Straße   | 6, 04            | 7, 04 | 6, 04 | 7, 04 |       |       |       |       |       |       |       |       |         |       |       |       |       |       |       |       |       |       |       |       |       |       |       |       |       |       |       |       |       |       |
| Wiesenbach, Poststraße         | 6, 05            | 7, 05 | 6, 05 | 7, 05 |       |       |       |       |       |       |       |       |         |       |       |       |       |       |       |       |       |       |       |       |       |       |       |       |       |       |       |       |       |       |
| Wiesenbach, Rathaus            | 6, 06            | 7, 06 | 6, 06 | 7, 06 |       |       |       |       |       |       |       |       |         |       |       |       |       |       |       |       |       |       |       |       |       |       |       |       |       |       |       |       |       |       |
| Wiesenbach, Löwen              | 6, 07            | 7, 07 | 6, 07 | 7, 07 |       |       |       |       |       |       |       |       |         |       |       |       |       |       |       |       |       |       |       |       |       |       |       |       |       |       |       |       |       |       |
| Wiesenbach, Sportplatz         | 6, 09            | 7, 09 | 6, 09 | 7, 09 |       |       |       |       |       |       |       |       |         |       |       |       |       |       |       |       |       |       |       |       |       |       |       |       |       |       |       |       |       |       |
| Wiesenbach, Langenzell         | 6, 09            | 7, 09 | 6, 09 | 7, 09 |       |       |       |       |       |       |       |       |         |       |       |       |       |       |       |       |       |       |       |       |       |       |       |       |       |       |       |       |       |       |

s an Schultagen Niederflurbus

„Vatertagsimpfen“ in Bammental

Am 13. Mai findet in der Elsenzhalle die Impfkaktion des Notarztstandorts Bammental statt. Die Aktion wird durch die Freiwillige Feuerwehr, die DLRG und die Gemeinde Bammental unterstützt. Für das Vatertagsimpfen stehen 360 Impfdosen zur Verfügung. Nachdem die Aktion am vergangenen Wochenende bekannt gemacht wurde, war die Resonanz riesig. Insgesamt gingen weit über 1.200 Anfragen ein, so dass bereits eine Neuauflage der Aktion in Planung ist.

KIRCHLICHE NACHRICHTEN

Wochenspruch: Christus spricht: Wenn ich erhöht werde von der Erde, so will ich alle zu mir ziehen. (Johannes 12,32)



Evangelische Kirchengemeinde Bammental

Ev. Pfarramt Bammental, Bürozeiten: Mo, Mi u. Fr: 9.00 bis 11.30 Uhr, Tel. 5084, Fax 971718, E-Mail: pfarramt@evkiba.de, Internet: www.evkiba.de

Christi Himmelfahrt, 13. Mai: 10.00 Uhr Gottesdienst am Alten Turm mit Posaunen

Freitag, 14. Mai: 19.00 Uhr Jugendkreis digital

Sonntag, 16. Mai: Gottesdienst (Lydia Lundbeck), musikalisch begleitet von Sängerinnen des Kirchenchors



Wir feiern Pfingsten

Wir freuen uns schon auf die Pfingstferien Ende Mai. Am Anfang der Ferien liegen gleich zwei Feiertage: Pfingstsonntag und Pfingstmontag. Aber was feiern wir denn da genau? Wer mehr erfahren möchte, findet in der evangelischen Kirche eine Geschichte aus der Kinderbibel – und eine Basteltüte zum Muttertag. Die Kirche ist tagsüber geöffnet. Schaut doch mal vorbei!

Euer Konfetti-Team



Evangelische Kirchengemeinde Gaiberg

Dachsenbacher Str. 4, Gauangelloch, www.gau-gai-go.de, Tel. 06226 2656, Fax: 06226 991953, E-Mail: Gauangelloch@kbz.ekiba.de. Bürozeiten: Dienstag und Donnerstag 09.00 - 12.30 Uhr

Die Vertretung in dringenden Fällen – z.B. Beerdigungen – übernimmt Frau Pfarrerin Friedericke Brixner aus Mauer. Sie ist unter der Telefonnummer 06226 990001 zu erreichen.

Donnerstag, 13. Mai (Christi Himmelfahrt): 11.00 Uhr ökumenischer Gottesdienst auf dem Waldsportplatz in Gauangelloch mit Dekan Ekkehard Leytz und Diakon Christian Sych. Bitte bringen Sie eine medizinische

Bitte beachten Sie das für Gottesdienste gültige **Schutzkonzept**: Halten Sie beim Gottesdienst den Abstand von 2 Metern ein und tragen Sie während des Gottesdienstes eine FFP2-Maske. Es darf nicht gesungen werden. Aus Gründen des Infektionsschutzes werden die Kontaktdaten der Gottesdienstbesucher erfasst. Die Daten werden nach 4 Wochen vernichtet. Bitte wahren Sie auch nach dem Gottesdienst den gebotenen Abstand.

Herzliche Einladung in unsere **offene Kirche** donnerstags von 10.00 bis 12.00 Uhr  
Treten Sie ein für einen Augenblick der Ruhe und der Besinnung.  
Es gilt das Schutzkonzept.

Mund-Nasen-Bedeckung und nach Möglichkeit eine Sitzgelegenheit mit.  
**Sonntag, 16. Mai (Exaudi):** 11.00 Uhr Gottesdienst mit Prädikant Carsten Gallion

**Mittwoch, 19. Mai:** Der Konfirmandenunterricht findet nach Absprache statt.



**Ökumenischer Familiengottesdienst**  
auf dem  
**Gauangelocher Waldsportplatz**  
**13. Mai 2021 11 Uhr !!**

**CHRISTI HIMMELFAHRT**

Zum Familiengottesdienst  
**HERZLICHE EINLADUNG**  
Wegen der Beschränkungen durch Corona  
als „Klappstuhlgottesdienst“  
Bringen Sie bitte Sitzgelegenheit und  
Mundschutz mit!

Bei schlechtem Wetter bitte geeignete Kleidung und Schirm!

**Wichtige Vorankündigung: Sonntag, 30. Mai (Trinitatis):** 11.00 Uhr Gottesdienst mit anschließendem Nachgespräch mit Pfarrerin Dr. Saskia Lerdon, Interessentin für die Pfarrstelle in Gaiberg und Gauangeloch. Wegen der begrenzten Zahl von Sitzplätzen in der Kirche bitten wir um Voranmeldung im Pfarramt. Tel. 06226 2656 zu den Bürozeiten oder per E-Mail an [Gauangeloch@kbz.ekiba.de](mailto:Gauangeloch@kbz.ekiba.de)



## Evangelische Kirchengemeinde Wiesenbach

Evangelisches Pfarramt Wiesenbach – Schlossberg 2 – Tel. 40733 – Fax: 970792 – E-Mail: [wiesenbach@kbz.ekiba.de](mailto:wiesenbach@kbz.ekiba.de) – [www.evangelisch-in-wiesenbach.de](http://www.evangelisch-in-wiesenbach.de). Bürozeiten Frau Elke Paulus: montags und freitags von 9 bis 12 Uhr und mittwochs von 17 bis 19 Uhr. Termine mit Pfarrerin Franziska Gnädinger nach Vereinbarung – auch gerne per Telefon.

**Donnerstag, 13. Mai (Christi Himmelfahrt):** 10.00 Uhr Open Air-Gottesdienst beim evangelischen Gemeindehaus – bei schlechtem Wetter in der evangelischen Kirche

**Sonntag, 16. Mai (Exaudi):** 10.00 Uhr Abschlussgottesdienst des 3. Ökumenischen Kirchentags aus der Weseler Werft in Frankfurt am Main im ZDF. Kein Gottesdienst in der evangelischen Kirche in Wiesenbach

**Mittwoch, 19. Mai:** 16.00 Uhr Konfirmandenunterricht online

**Freitags von 15-17 Uhr** Verkauf von Waren aus fairem Handel im Welt-Laden im evang. Pfarrhaus Wiesenbach, Schlossberg 2.

**Schutzkonzept für Gottesdienste:** Bitte halten Sie beim Gottesdienst den Abstand von 2 m – bei Gottesdiensten im Freien von 1,50 m – ein und tragen Sie während des Gottesdienstes eine **medizinische** Mund-Nase-Bedeckung. Es gelten die Hygienevorschriften des Notbremsegesetzes. Gottesdienstbesucher singen nicht und sprechen nicht laut mit. Aus Gründen des Infektionsschutzes tragen sich die Gottesdienstbesucher in eine Liste gemäß Datenschutz ein.



**Energiespar-Tipp:**

**Energieausweis:**

**Ab 1. Mai 2021 mit mehr Informationen**

**Ein Service Ihrer Gemeinden**

**Bammental, Gaiberg und Wiesenbach**

Für Energieausweise bestehender Wohngebäude gelten ab 1. Mai 2021 neue Regeln. Das ist nicht nur für Makler, sondern auch für Eigentümer und Mieter wichtig zu wissen.

**Was ist neu?**

- Treibhausgas-Emissionen müssen aufgeführt werden. Diese neue Angabe soll sicherstellen, dass neben der Energieeffizienz auch eine Aussage über die Klimaverträglichkeit einer Immobilie getroffen werden kann.
- Angabe von Sanierungsstand und Inspektionsterminen. So müssen künftig beispielsweise inspektionspflichtige Klimaanlage genannt werden – inklusive des Fälligkeitsdatums der nächsten Untersuchung.
- Erforderliche Modernisierungsmaßnahmen müssen aufgeführt sein. Diese entwickelt der Aussteller des Ausweises durch eine Bewertung vor Ort oder anhand von Fotos.
- Pflicht zu Angaben aus dem Energieausweis auch in Inseraten. Bei der Erstellung von Anzeigen müssen in Zukunft auch Angaben zur Art des Energieausweises, dem Baujahr, dem Energieträger der Heizung, sowie der Energieeffizienzklasse oder dem Energiebedarf bzw. Energieverbrauch gemacht werden

Mit einem genauen Blick lassen sich somit auch die zu erwartenden Heizkosten für zukünftige Nutzer abschätzen.

**Experten-Tipp**

Bedenken Sie, dass Energieausweise maximal 10 Jahre gültig sind. Wenn Sie Ihren Ausweis also in absehbarer Zeit erneuern müssen, stellen Sie schon jetzt sicher, dass er gemäß den neuen Regelungen des Gebäudeenergiegesetzes erstellt wird.

Weitere Informationen über Energienutzung, Wärmeschutz oder Fördermöglichkeiten gibt es bei Ihren KLiBA-Energieberatern, Frau Stefanie Damblon oder Herrn Hermann Franken – kompetent, kostenfrei und unverbindlich.

**Die nächsten Beratungstermine:**

**Bammental:** Donnerstag, 27. Mai 2021, 15.30 bis 17.30 Uhr. **Gaiberg:** Montag, 07. Juni 2021, 16 bis 18 Uhr. **Wiesenbach:** Montag, 31. Mai 2021, 16 bis 18 Uhr.

Wenn es schneller gehen soll, können auch Termine aus Nachbarortschaften gebucht werden.

**Sie werden angerufen, denn wegen Corona erfolgt die Beratung bis auf Weiteres nur telefonisch. Die KLiBA-Berater stehen nur zur Verfügung, wenn Termine vorvereinbart sind. Die Terminvereinbarung muss bis 12 Uhr am Vortag erfolgt sein. Früher ist natürlich besser.**

**Termine bekommen Sie:**

**in Bammental:** Tel. 06223 9530-54 (Frau Friedetzki), oder -53 (Herr Ohlheiser)

**in Gaiberg:** Tel. 06223 9501-25 (Herr Wenning),

**in Wiesenbach:** Tel. 06223 9502-41 (Frau Friedetzki) oder -15 (Herr Kustocz)

**in Heidelberg:** Tel. 06221 99875-0 (KLiBA Heidelberg) oder E-Mail: [info@kliba-heidelberg.de](mailto:info@kliba-heidelberg.de).

## Schaut hin (Mk 6,35)

Unter diesem Motto findet vom 13. bis zum 16. Mai der 3. Ökumenische Kirchentag 2021 statt – digital und dezentral.

Wie auch sonst gibt es Gottesdienste, Bibelarbeiten, Foren und Podien – an denen Sie wegen Corona diesmal bequem von zu Hause aus teilnehmen können. Das Programm und weitere Infos finden Sie unter [www.oekt.de](http://www.oekt.de)



## Kath. Kirchengemeinde Gaiberg

Samstag, 22. Mai: RENOVABIS-Kollekte: 18.00 GB Eucharistiefeier (S)



## Kath. Kirchengemeinde Wiesenbach



Wir laden ein zum  
Vorabendgottesdienst zu  
Christi Himmelfahrt und  
zur Maiandacht

Der Vorabendgottesdienst zu  
Christi Himmelfahrt am 12.05.2021 findet um 18 Uhr  
und die Maiandacht am 16.05.2021 um 17 Uhr  
im Freien vor der Marienkapelle Wiesenbach statt.

Sonntag, 16. Mai: 7. Sonntag der Osterzeit: 11.00 WB Eucharistiefeier (S), 17.00 WB Maiandacht in der Marienkapelle

Donnerstag, 20. Mai: 17.45 WB Rosenkranz, 18.30 WB Eucharistiefeier (S)

Ab sofort ist die Marienkapelle in Wiesenbach wieder an allen Sonntagen und Feiertagen geöffnet.

Das Pfarrbüro ist vorübergehend im Home Office. Das Pfarrbüro in Bammental 06223 489010 ist zu den Öffnungszeiten:

Montag, Dienstag, Donnerstag, Freitag von 9.00 - 11.00 Uhr und Dienstag 17.00 - 19.00 Uhr oder Email [s.wiegand@kath-neckar-elsenz.de](mailto:s.wiegand@kath-neckar-elsenz.de) erreichbar. Pfarrer Szeles, 06223 3200 / Pfarrer Stern, 06226-990324

## Ökum. Nachrichten

### Schaut hin (Mk 6,35)

Unter diesem Motto findet vom 13. bis zum 16. Mai der 3. Ökumenische Kirchentag 2021 statt – digital und dezentral.

Wie auch sonst gibt es Gottesdienste, Bibelarbeiten, Foren und Podien – an denen Sie wegen Corona diesmal bequem von zu Hause aus teilnehmen können. Das Programm und weitere Infos finden Sie unter [www.oekt.de](http://www.oekt.de)



## Neuapostolische Kirche

Neuapostolische Kirche 69245 Bammental, Dammweg 22, [www.NAK-Heidelberg.de](http://www.NAK-Heidelberg.de)

Termine der Woche: Sonntag, 16. Mai 9:30 Uhr Gottesdienst

Mittwoch, 19. Mai 20:00 Uhr Gottesdienst

Aufgrund der Pandemie sind Änderungen möglich.



## Mennonitengemeinde / Evangelische Freikirche

Gemeindeadresse: Barbara Hege-Galle, Hauptstr. 86, 69245 Bammental, 06223 971008, [MenngemBtl@gmx.de](mailto:MenngemBtl@gmx.de), [www.mennonitenbammental.de](http://www.mennonitenbammental.de)

Gottesdienst: Sonntag 16.5.21, 10 Uhr, Leitung: Sophie Lapp-Jost, Predigt: Tanja Hassert, Ort: online

Unser Gottesdienst wieder live im Internet. Der Zugang ist ab 9:30 offen, Zoomlink auf [www.mennonitenbammental.de](http://www.mennonitenbammental.de)

Ökumenischer Kirchentag online: 13.-16.5.21 Frankfurt am Main, digital und dezentral, Thema: „schaut hin“ Mk 6,38

Ehrlich hinschauen, einander vertrauen und gemeinsam handeln, Programm und App zum ÖKT: [www.oekt.de](http://www.oekt.de)



## Katholische Seelsorgeeinheit Neckar-Elsenz

Katholisches Pfarramt, Fischersberg 3a, 69245 Bammental, Tel. 489010, Fax 489011, [bammental@kath-neckar-elsenz.de](mailto:bammental@kath-neckar-elsenz.de), [www.kath-neckar-elsenz.de](http://www.kath-neckar-elsenz.de). Bürozeiten BTL: Mo, Di, Do, Fr 9.00 - 11.00 Uhr; Di 17.00 - 19.00 Uhr. / Katholisches Pfarramt, Hauptstr. 54, 69257 Wiesenbach, Tel. 4410, Fax 80 50 86, [wiesenbach@kath-neckar-elsenz.de](mailto:wiesenbach@kath-neckar-elsenz.de). Bürozeiten WB: Mo 9.00 - 11.00 Uhr / Pfarrer Tibor Szeles, Tel. 06223 3200, [t.szeles@kath-neckar-elsenz.de](mailto:t.szeles@kath-neckar-elsenz.de) – Gemeindeferentin Tatjana Abele, Tel. 06223 805087, [t.abele@kath-neckar-elsenz.de](mailto:t.abele@kath-neckar-elsenz.de)

**CORONAHINWEIS:** Bitte beachten Sie die aktuelle CORONA-Entwicklung und informieren Sie sich in der Tagespresse und/oder auf unserer Homepage, sowie Aushängen in den Schaukästen und beachten Sie auf jeden Fall die AHA-Gebote. – DANKE.

Donnerstag, 13. Mai: Christi Himmelfahrt: Gedenktag Unserer Lieben Frau von Fatima, 9.15 MECK Eucharistiefeier (S), 9.15 LO Eucharistiefeier (SZ), 10.00 ARCHE Ökum. Gottesdienst an der Arche bei Regen in der Arche, 10.45 DI Begnung auf dem Waldweg, zw. Sportplatz und Schützenhaus Dilsberg - kurze Andacht und Segenswort (Ed), 11.00 BTL Eucharistiefeier (S), 11.00 MAU Ökum. Gottesdienst auf der Straße

Freitag, 14. Mai: 8.30 BTL Eucharistiefeier (S), 18.30 MÜCK Maiandacht mit euchar. Segen (Ed), 18.30 MÖ Eucharistiefeier (SZ)

Samstag, 15. Mai: 11.00 NGD Ökum. Mittagsgebet in der ev. St. Ulrichskirche, 18.00 LO Eucharistiefeier + Giuseppe Gencarelli, Salvatore Gencarelli u. Bombina Burlato, Angelo Gabriele u. Francesca Crocco, + Familien Edinger u. Martin (S)

Sonntag, 16. Mai: 7. Sonntag der Osterzeit: Hl. Johannes Nepomuk, Priester, Märtyrer, 9.15 MAU Eucharistiefeier (S), 9.15 NGD Eucharistiefeier - Sonderkollekte für die Kirchenrenovierung, + Magdalena Laska (SZ), 10.00 MÖ Wort-Gottes-Feier (Ed), 11.00 WB Eucharistiefeier (S), 17.00 WB Maiandacht in der Marienkapelle

Montag, 17. Mai: 17.00 MAU Rosenkranz

Dienstag, 18. Mai: 18.30 LO Eucharistiefeier + Roland Hetzel u. Fam. (SZ)

Mittwoch, 19. Mai: 10.00 NGD Eucharistiefeier (SZ), 18.30 WAHI Eucharistiefeier (S)

Donnerstag, 20. Mai: 9.00 MECK Eucharistiefeier (SZ), 17.45 WB Rosenkranz, 18.30 WB Eucharistiefeier (S)

Freitag, 21. Mai: 8.30 BTL Eucharistiefeier (SZ), 18.30 DI Maiandacht mit euchar. Segen (Ed)

Samstag, 22. Mai: RENOVABIS-Kollekte: 11.00 NGD Ökum. Mittagsgebet in der ev. St. Ulrichskirche, 17.30 MECK Rosenkranz, 18.00 GB Eucharistiefeier (S), 18.00 MECK Eucharistiefeier + Irma u. Oskar Boppre, Paul Graf (SZ), 18.00 LO Maiandacht im Grünen (Ed)



## Kath. Kirchengemeinde Bammental

Donnerstag, 13. Mai: Christi Himmelfahrt: 11.00 BTL Eucharistiefeier (S)

Freitag, 14. Mai: 8.30 BTL Eucharistiefeier (S)

Freitag, 21. Mai: 8.30 BTL Eucharistiefeier (SZ)





# Bammental

www.bammental.de



## AMTLICHE MITTEILUNGEN

### Gemeinderatssitzungen

**Am Montag, 17.05.2021, um 18.00 Uhr, findet eine öffentliche Gemeinderatssitzung im Multifunktionsgebäude statt.**

Die Einwohnerschaft ist hierzu herzlich eingeladen.

#### Tagesordnung:

##### Öffentlich:

1. Zweckverband Gruppenwasserversorgung „Unteres Elsenztal“  
Verbandsversammlung am 18. Mai 2021

Bammental, 10. Mai 2021

gez. Holger Karl, Bürgermeister

**Am Donnerstag, 20.05.2021, um 18.00 Uhr, findet eine öffentliche Gemeinderatssitzung im Multifunktionsgebäude statt.**

Die Einwohnerschaft ist hierzu herzlich eingeladen.

#### Tagesordnung:

##### Öffentlich:

1. Fragezeit für Einwohnerinnen und Einwohner
2. Genehmigung des Protokolls vom 22. April 2021
3. Vorstellung der Kriminalitätsstatistik 2020
4. Teilnahme an den Bündelausschreibungen Erdgas ab Lieferbeginn im Rahmen der 12. Bündelausschreibung 1. Januar 2022
5. Schulkinderbetreuung an der Grundschule:  
Fortschreibung der Zusammenarbeit mit Päd-aktiv
6. Öffentlich-rechtlicher Rahmenvertrag Komm.ONE
7. Vorberatung der 3. Änderung der Verbandssatzung des Zweckverband High-Speed-Netz Rhein-Neckar
8. Auftragsvergabe Lärmaktionsplan
9. Bauantrag  
Errichtung einer Dungele (Festmistplatte) für Pferde  
Flst.Nr. 7112; Gewinn: Bildstock
10. Mitteilungen der Verwaltung
11. Fragen und Anregungen der Gemeinderäte
12. Fragezeit für Einwohnerinnen und Einwohner

Bammental, 12. Mai 2021

gez. Holger Karl, Bürgermeister

### Sehr geehrte Hundehalter-/innen,

in letzter Zeit wurde verstärkt festgestellt, dass die „Hinterlassenschaften“ von Hunden auf Wegen und öffentlichen Grünflächen ein Ärgernis für Fußgänger und Eigentümer sind.

Der Halter oder Führer eines Hundes hat dafür zu sorgen, dass dieser seine Notdurft nicht in Grün- und Erholungsanlagen, auf Gehwegen, in fremden Vorgärten oder auf Spielplätzen verrichtet. Dennoch dort abgelegter Hundekot ist unverzüglich zu beseitigen und ordnungsgemäß zu entsorgen.

Auch bitten wir um Verständnis, dass das Schulgelände kein Hundeklo und keine „Gassi-Anlage“ ist.

Des Weiteren weisen wir auf die Leinplicht auf öffentlichen Straßen und Gehwegen sowie in Grün- und Erholungsanlagen hin.

Vielen Dank für Ihr Verständnis!

Die Verwaltung



Die Gemeinde Bammental sucht eine

### pädagogische Fachkraft (w/m/d)

Zum **1. September 2021** bieten wir Ihnen eine Stelle mit einem Beschäftigungsumfang von **31,2 Stunden** wöchentlich im **Regenbogenkindergarten** an. Die Stelle eignet sich auch für pädagogische Fachkräfte, die z. B. nach Elternzeit wieder in den Beruf einsteigen möchten.

Das Arbeitsverhältnis ist zunächst für die Dauer einer Elternzeit bis 6.12.2022 befristet. Wir können jedoch eine Verlängerung bzw. die Umwandlung in ein unbefristetes Arbeitsverhältnis in Aussicht stellen.

#### Sie überzeugen durch:

- einen Abschluss als Fachkraft nach § 7 Abs. 2 KiTaG
- pädagogische Kenntnisse auf der Grundlage des Orientierungsplans Baden-Württemberg
- die Bereitschaft zur konzeptionellen Weiterentwicklung der Einrichtung
- das Interesse an der engagierten Gestaltung der pädagogischen Arbeit im Zusammenwirken mit Team, Träger, Elternschaft und örtlichen Institutionen
- hohe Kommunikationsfähigkeit, Motivation und Bereitschaft, in einem pädagogischen Team aktiv und intensiv mitzuwirken und sich einzubringen
- Einsatzbereitschaft und Freude in der Arbeit mit Kindern und Erwachsenen
- Konfliktfähigkeit und Konfliktmanagement
- Flexibilität und organisatorisches Geschick

#### Wir bieten beitszeiten, fachliche und persönliche Fortbildung

• eine vielseitige und interessante Tätigkeit in einem motivierten Team  
Haben wir Ihr Interesse geweckt? Dann freuen wir uns auf Ihre Bewerbung bis zum **15. Mai 2021**. Bitte richten Sie diese an die Gemeinde Bammental, Personalamt, Hauptstraße 71, 69245 Bammental oder per Mail an [personalamt@bammental.de](mailto:personalamt@bammental.de).

Wenn Sie vorher mit uns sprechen möchten, beantwortet die Kindergartenleiterin, Frau Fenske, Telefon 06223 484233, gerne Ihre Fragen. Mehr über unsere Gemeinde und unsere Kinderbetreuungseinrichtungen erfahren Sie unter [www.bammental.de](http://www.bammental.de).



### Energieberatung unabhängig, unverbindlich, kostenlos – ein Service Ihrer Gemeinde Bammental

**Die nächsten Beratungen in Bammental:** Do, 27. Mai 2021, 15.30 bis 17.30 Uhr. **Wegen Corona nur telefonisch, Sie werden angerufen. Bitte beachten Sie, dass die KLiBA-Beraterin nur zur Verfügung steht, wenn der Termin am Vortag bis 12 Uhr vereinbart wurde.**

**Terminvereinbarungen:** Tel. 06223 9530-54 bzw. [beate.friedetzki@bammental.de](mailto:beate.friedetzki@bammental.de) oder Tel. 06223 9530-53 bzw. [stefan.ohlheiser@bammental.de](mailto:stefan.ohlheiser@bammental.de) oder Tel. 06221 99875-0 bzw. [info@kliba-heidelberg.de](mailto:info@kliba-heidelberg.de) (KLiBA Heidelberg direkt). Bitte beachten Sie auch das KLiBA-Info in den „Gemeinsamen Mitteilungen“. Heute geht es die ab 1. Mai geltenden neuen Anforderungen an den Energieausweis für Immobilien.

**Bürgermeisteramt Bammental**  
**Sprechzeiten im Rathaus**  
 Mo - Fr 8.30 - 12.00 Uhr  
 Dienstags 14.00 - 16.00 Uhr  
 Donnerstags 14.00 - 18.00 Uhr

**Kassenstunden**  
 Donnerstags 9.00 - 12.00 Uhr und 16.00 - 18.00 Uhr  
 IBAN: DE02 6725 0020 0007 6020 57  
 BIC: SOLADES1HDB  
 Bank Sparkasse Heidelberg

**Telefonisch zu erreichen:**  
**Gemeindeverwaltung** 9530-0  
 Fax-Nr. 9530-88  
 Elsenztschule 9523-0  
 Gymnasium 9521-0  
 Kindertageseinrichtungen Kleine Helden 484-533  
 Regenbogenkindergarten 484-233  
 Waldorfkindergarten 46888  
 Familienzentrum Kinderreich 9725470

**Gemeindebücherei Bammental, Reilsheimer Str. 15**  
 Öffnungszeiten:  
 Montag und Donnerstag 16.00 - 19.00 Uhr  
 Telefon: 9252790  
 Polizeiposten Meckesheim 06226 1336  
 Polizeirevier Neckargemünd 9254-0  
 Feuerwehrgerätehaus 970770  
 Elsenzhalle 484432  
 Waldschwimmbad 484333  
 Förster/Hr. Reinhard 06223 73755  
**Kläranlage** Telefon 972125  
**Wassermeister** Tel. 06223 92556-0 Fax 92556-22  
**MVV Energie - Erdgas Notfall-Hotline** Tel. 0800 2901000  
 Bei Unterbrechung der Stromversorgung Tel. 0800 7962787  
 und stromausfall.de  
 Technische Meldungsannahme Tel. 06223 963-300

**Kabel BW – Kabel Baden-Württemberg GmbH & Co. KG**  
 www.kabelbw.de.Kundenservice: Tel. 01806 888150  
 Fax: 0800 8888115

**Seniorentreff - Hauptstraße 89 - fällt aus**  
 Dienstag: Seniorenkaffee ab 14 Uhr  
 Freitag: AWO-Handarbeitsgruppe ab 14 Uhr  
 im Rathaus, Hauptstraße 71

**Diakonieverein Bammental / Nachbarschaftshilfe**  
 www.diakonieverein-bammental.de  
 Büro im Rathaus, Hauptstr. 71, Zimmer 22  
 Sprechzeiten: Montag 10:00 - 12:00 Uhr  
 Donnerstag 15:00 - 17:00 Uhr  
 Telefon: 06223/9530-91

**Krankentransport**  
 Bammental, Wiesenbach, Gaiberg 5598

**Bürgerauto** (Fahrten telefonisch am Vortag anmelden) 9530950  
 Dienstag 13.00 - 17.00 Uhr  
 Freitag 8.00 - 12.00 Uhr  
 Fahrten telefonisch anmelden: 9530950

**Fahrten zum Waldfriedhof**  
 Der Bus fährt montags und donnerstags zum Waldfriedhof

**Abfahrtszeiten:**

| Haltestellen                          | Abfahrtszeiten |
|---------------------------------------|----------------|
| Oberdorfstraße/Herm.-Löns-Weg         | 16.40 Uhr      |
| Gasthaus Eisenbahn (Alte Schmiede)    | 16.45 Uhr      |
| Hochhaus                              | 16.50 Uhr      |
| Fa. Reindl                            | 16.55 Uhr      |
| Langheckenstr./Alte Steigstraße       | 17.00 Uhr      |
| Bäcker Fromm                          | 17.05 Uhr      |
| Rathaus                               | 17.10 Uhr      |
| Waldfriedhof                          | 17.15 Uhr      |
| Die Rückfahrt vom Friedhof erfolgt um | 18.00 Uhr      |

Auch bei Beerdigungen/Trauerfeiern fährt der Bus zum Waldfriedhof.

**Abfahrtszeiten**

| bei Beerdigungen, Trauerfeiern     | 14.00 Uhr | 14.30 Uhr |
|------------------------------------|-----------|-----------|
| Oberdorfstraße/Herm.-Löns-Weg      | 13.00 Uhr | 13.30 Uhr |
| Gasthaus Eisenbahn (Alte Schmiede) | 13.05 Uhr | 13.35 Uhr |
| Hochhaus                           | 13.10 Uhr | 13.40 Uhr |
| Fa. Reindl                         | 13.15 Uhr | 13.45 Uhr |
| Langheckenstr./Alte Steigstraße    | 13.20 Uhr | 13.50 Uhr |
| Bäcker Fromm                       | 13.25 Uhr | 13.55 Uhr |
| Rathaus                            | 13.30 Uhr | 14.00 Uhr |
| Waldfriedhof                       | 13.35 Uhr | 14.05 Uhr |

## Tagesmütter in Bammental

Bickel, Johanna, Glückskinder, Paul-Lincke-Weg 16/1, Tel. 0152 52666193, Mail: Gluecks-kinder-bammental@gmx.de

## MITTEILUNGEN DER MELDEBEHÖRDE BAMMENTAL

### GEBURTSTAGE

Wir gratulieren zum Geburtstag ...

14.05.2021 Margit Wisniewski 85 Jahre  
 14.05.2021 Magdalena Ramner 85 Jahre

### GEBURTEN

Emily Sophie Rademacher wurde am 19. April 2021 in Heidelberg geboren. Eltern sind Anne und Dennis Rademacher.

Luise Kirsch wurde am 12. April 2021 in Heidelberg geboren. Eltern sind Dr. Julia und Mathias Kirsch.

## AUS DEM ORTSGESCHEHEN



### Bündnis 90/Die Grünen



Foto: privat

Den Chancen und Risiken der neuen Gentechnik widmet sich der Bammentaler OV Bündnis 90/DIE GRÜNEN zusammen mit dem Kreisverband Odenwald-Kraichgau in einem **digitalen Fachgespräch mit anschließender Diskussion am Mittwoch, 19.5. um 19:30 Uhr**. Als Experten geladen sind Lukas Dunkl, Molekular- und Humanmediziner, Dr. Kevin Roth, Molekularbiologe, und Jürgen Kretz, Politikwissenschaftler und Mitarbeiter im Entwicklungsministerium.

Interessierte sind herzlich eingeladen, über folgenden Link <https://www.gotomeet.me/B90DieGrünenKVOdenwaldKraichgau/gentechnik-1905> an der Online-Veranstaltung teilzunehmen. Eine Anmeldung ist nicht erforderlich. (jgm)



### UWB Bammental

### Informationsaustausch beim virtuellen Themenabend der UWB

Das Format der Videokonferenzen hat sich bei der UWB inzwischen bewährt und etabliert. So tauschten sich auch am 26.04.21 wieder einige UWB-Mitglieder über kommunalpolitische Themen aus.

Dirk Nebelung berichtete zunächst zum Thema Wald und zu dem Antrag der UWB, den Holzeinschlag für zwei Jahre auszusetzen. Nicht nur in der Bammentaler Bevölkerung, auch aus Nachbargemeinden hat es viel Zuspruch hierzu gegeben. Denn auch dort ist die Situation ähnlich und wird z. T. kritisch wahrgenommen.

Die Abstimmung im Gemeinderat über den UWB- Antrag findet nun aber erst im Spätjahr statt, nämlich nach der diesjährigen – coronabedingt - verschobenen Waldbegehung. Diese wird als Diskussionsbasis eine gute

und unverzichtbare Aussprachemöglichkeit mit dem Forst bieten. Infos gab es auch über die Baufortschritte bei der neuen Kita am Wald. Die RNZ kommunizierte einen Vertragsbeginn zum Betrieb ab Sept. 2021. Die strukturelle Gestaltung der Außenanlage erfolgt parallel, die Spielplatzgestaltung wird separat vergeben.

Hinsichtlich der vorgesehenen Sonderumlage für die Sonderfinanzierung der VHS entwickelte sich noch eine Diskussion über die Frage nach deren virtuellen Angeboten sowie allgemein rund um die Corona-Teststrategie in Schulen und Kindergärten.

Falls Sie beim nächsten Themenabend mitdiskutieren möchten – wählen Sie sich einfach ein, auch ohne Anmeldung. Am Montag, den 7. Juni ist die nächste Gelegenheit dazu. Den Link findet man auf [www.uwb-bammental.de](http://www.uwb-bammental.de).



**FC Bammental e.V.**

## FC Bammental unterstützt Spendenaktion!



Der VfB 1924 e.V. Epfenbach hat die Spendenaktion #vonortzuort ins Leben gerufen, um wieder etwas Bewegung in den Bereich der Fußball- und Sportamateure zu bekommen. Alle Beteiligten hoffen, dass dies der Auftakt für ein baldiges Wiedersehen auf dem grünen Rasen ist.

Mit dieser Aktion soll die Organisation BILD hilft e.V. „Ein Herz für Kinder“ unterstützt werden.

Die Gemeinde Epfenbach liegt im schönen Kraichgau und hat 7 Ortsgänge sowie 2500 Einwohner. Das brachte die Verantwortlichen des VfB auf die Idee, je 7 Fussbälle in alle Richtungen an andere Vereine zu verteilen. Jeder Verein, der mitmacht und einen solchen Ball von einem Verein aus der Nachbargemeinde bekommt, verpflichtet sich mindestens 5 € auf das eingerichtete PayPal-Spendenkonto [info@vfb-epfenbach.de](mailto:info@vfb-epfenbach.de) zu überweisen und den Ball innerhalb von 48 Stunden an den nächsten Verein in einer Nachbargemeinde weiterzugeben. Der FCB bekam einen Ball von der SG Viktoria Mauer übergeben und reichte diesen im Anschluss an die geleistete Spende an den SV 08 Waldhilsbach weiter.

Selbstverständlich sind natürlich auch Spenden von bspw. Privatpersonen oder Firmen gerne gesehen. Wir bedanken uns nochmals recht herzlich beim VfB 1924 e.V. Epfenbach für die tolle Idee zu dieser Spendenaktion und hoffen auf viele weitere Spenden!

## MEDIADATEN



## GEMEINDENACHRICHTEN

AMTSBLATT DER GEMEINDEN BAMMENTAL, WIESENBACH UND GAIBERG

printed by metropolmedia



|  |  |  |   |  |  |  |
|--|--|--|---|--|--|--|
| <p><b>Kleinanzeige</b><br/>(5 Zeilen)</p>                                    | <p><b>Eine Spalte</b><br/>= 90 mm breit</p>                                  | <p><b>1/8 Seite</b><br/>90 x 65 mm</p>         | <p><b>1/4 Seite</b><br/>90 x 130 mm</p>         | <p><b>1/2 Seite</b><br/>90 x 270 mm</p>          | <p><b>1/2 Seite</b><br/>186 x 135 mm</p>         | <p><b>1/1 Seite</b><br/>186 x 270 mm</p>         |
| <p>Endpreis<br/>13,00 Euro<br/>bei Bankeinzug<br/>Rechnung<br/>per Email</p> | <p><b>1/16 Seite</b><br/>90 x 32 mm<br/>16,64 Euro<br/><b>30,08 Euro</b></p> | <p><b>33,80 Euro</b><br/><b>61,10 Euro</b></p> | <p><b>67,60 Euro</b><br/><b>122,20 Euro</b></p> | <p><b>140,40 Euro</b><br/><b>253,80 Euro</b></p> | <p><b>140,40 Euro</b><br/><b>253,80 Euro</b></p> | <p><b>280,80 Euro</b><br/><b>507,60 Euro</b></p> |

### Nachlässe

12 Anzeigen/Jahr: **10%**  
25 Anzeigen/Jahr: **15%**  
50 Anzeigen/Jahr: **20%**

metropolmedia  
Häß & Schmitt OHG  
Volksbank Bammental  
IBAN: DE23 6729 1700 0031 0171 06  
[www.metropol.media](http://www.metropol.media)

### Anzeigen-Grundpreis

0,52 Euro / mm sw / 90 mm  
0,94 Euro / mm Farbe / 90 mm  
Es sind auch Zwischenformate möglich. Die Berechnung erfolgt über die Anzeighöhe und Anzahl der Spalten.

### Erscheinungsweise

Wöchentlich am Freitag,  
50 Ausgaben / Jahr.

### Vertrieb

Durch eigene Austräger.

### Zeitschriftenformat

DIN A4 (210 x 297 mm)  
Satzspiegel 186 x 270 mm

### Anzeigen-Beratung

Telefon 06223 / 868 47 27  
Email: [info@metropol.media](mailto:info@metropol.media)

### Datenübermittlung

Per Email an [info@metropol.media](mailto:info@metropol.media)  
oder per We-Transfer

### Druckunterlagen

Wir übernehmen alle gängigen Datenformate, idealerweise PDF oder JPG. Vorlagen werden von uns eingescannt und digitalisiert. Für Fragen stehen wir Ihnen sehr gerne zur Verfügung.

### Anzeigenschluss

Dienstag 12.00 Uhr

### BEILAGEN

bis 50g  
**65,00 Euro**  
pro Tsd.

Alle Preise  
zzgl. der gesetzlichen  
Mehrwertsteuer

**FARBANZEIGEN**  
sind jederzeit möglich –  
wir beraten Sie gerne.





# Wiesenbach

www.wiesenbach.eu  
www.facebook.com/Wiesenbach.Baden



## Termine

|                     |  |                          |
|---------------------|--|--------------------------|
| 15.05. - 13.06.2021 | Freundeskreis Heimatmuseum Fensterausstellung Christina Wilken | Alte Ziegelei Poststr. 8 |
| 20.05.2021          | Öffentliche Gemeinderatssitzung 19.30 Uhr                      | Bürgerhaus-Bürgersaal    |

## AMTLICHE MITTEILUNGEN

### Gemeinderatssitzung

Einladung zur Sitzung des Gemeinderates am 20.05.2021, 19:30 Uhr im Bürgersaal des Bürgerhauses

Die Einwohnerschaft ist hierzu eingeladen.

### Tagesordnung

#### Öffentlicher Teil

#### Tagesordnungspunkte

1. Fragen und Anregungen
2. Niederschrift vom 22.04.2021
3. Bekanntgabe nicht öffentlich gefasster Beschlüsse
4. Bekanntgaben der Verwaltung
5. Stellungnahme zu Bauanträgen
6. Änderung der Hauptsatzung  
– Durchführung von Sitzungen ohne persönliche Anwesenheit der Mitglieder im Sitzungsraum
7. Abschluss eines öffentlich-rechtlichen Rahmenvertrags mit Komm. ONE
8. Neubau eines Gebäudes für Schule und Kindergarten
  1. Sachstandsbericht
  2. Auftragsvergaben
9. Gesetz zur Änderung des Naturschutzgesetzes und des Landwirtschafts- und Landeskulturgesetzes Baden-Württemberg
  1. Mögliche Maßnahmen der Gemeinde Wiesenbach
  2. Antrag Bündnis90/Die Grünen

### Zahlungserinnerung

Die Gemeindekasse erinnert an die zum 15.05.2021. fällige Zahlung der Grund- und Gewerbesteuer.

Wir bitten um rechtzeitige Überweisung, falls uns keine Sepa-Lastschrift Mandat vorliegt.

### Corona-Teststation am 13. und 14. Mai 2021 geschlossen

#### Die Corona Teststation ist am Christ Himmelfahrt 2021 sowie am Freitag den 14.05. geschlossen.

Die Corona-Teststation im Bürgerhaus in Wiesenbach ist für interessierte Bürger zu den untenstehenden Öffnungszeiten für Sie da.

#### Frau Dr. Müller-Kölemen (ohne Anmeldung):

dienstags von 15-18 Uhr oder samstags von 10-13 Uhr im Foyer des Bürgerhauses,

#### Römerapotheke Wiesenbach (ohne Anmeldung)

montags von 8-11 Uhr oder donnerstags von 14-17 Uhr im Foyer des Bürgerhauses

#### bei Fr. Dr. Sterk (ohne Anmeldung):

mittwochs 11-14 Uhr oder freitags von 15:30 -18 Uhr in Ihrer Praxis (Bammentaler Str. 13),

Bitte kommen Sie nur ins Testzentrum, wenn Sie keine Symptome haben. Sollten Sie Anzeichen einer möglichen Infektion mit Corona wie Husten, erhöhter Temperatur oder Fieber, Kurzatmigkeit, Verlust des Geruchs- oder Geschmackssinns, Schnupfen, Halsschmerzen, Kopf- und Gliederschmerzen und allgemeiner Schwäche bemerken wenden Sie sich bitte an Ihren Hausarzt.

### Leinenpflicht beachten!

Die Gemeinde Wiesenbach weist nach § 10 Abs.3 der Polizeilichen Umweltschutzverordnung der Gemeinde Wiesenbach darauf hin, dass innerorts auf öffentlichen Straßen und Gehwegen und Plätzen, Hunde an der Leine zu führen sind. Hunde ohne Begleitung einer Person, die durch Zuruf auf das Tier einwirken kann dürfen nicht frei umherlaufen. Hinweise aus der Bevölkerung betreffen oftmals den Bereich „Bachwegchen“ und entlang des Biddersbaches. Hier sind viele Senioren und Kinder unterwegs die sich vor freilaufenden Hunden fürchten. Weiterhin handelt es sich um eine Selbstverständlichkeit die Hinterlassenschaften des Vierbeiners zu entfernen. Dies wird ebenfalls durch §11 der Polizeilichen Umweltschutzverordnung der Gemeinde Wiesenbach geregelt. Hinterlassenschaften des Hundes auf Straßen und Gehwegen, in Grün- und Erholungsanlagen oder in fremden Vorgärten sind unverzüglich zu beseitigen. Entsprechende Tüten können Sie aus den in der Gemeinde aufgestellten Spendern entnehmen.

Wir danken allen Hundebesitzern die mit diesem verantwortungsbewussten Handeln nicht nur Unfälle vermeiden, sondern ihre Mitmenschen und andere Tiere vor gesundheitlichen Gefahren zu schützen.



### Energieberatung unabhängig, unverbindlich, kostenlos – ein Service Ihrer Gemeinde Wiesenbach

... wieder am Montag, 31. Mai, 16 bis 18 Uhr. Wegen Corona nur telefonisch (Sie werden vom Berater angerufen). **Bitte beachten Sie, dass der KLiBA-Berater nur zur Verfügung steht, wenn der Termin am vorhergehenden Wochentag bis 12 Uhr vereinbart wurde.**

**Terminvereinbarungen:** Tel. 06223 9502-41 oder beate.friedetzki@wiesenbach-online.de, bzw. 06223 9502-15 oder markus.kustocz@wiesenbach-online.de, oder direkt bei der KLiBA: 06221 99875-0 oder info@kliba-heidelberg.de. Bitte beachten Sie auch das KLiBA-Info in den „Gemeinsamen Mitteilungen“. Heute geht es die ab 1. Mai geltenden neuen Anforderungen an den Energieausweis für Immobilien.

## Bürgermeisteramt Wiesenbach

### Sprechstunden im Rathaus

Mo, Mi, Fr von 8.00 bis 12.00 Uhr  
 mittwochs von 16.00 bis 18.00 Uhr  
 Tel. Zentrale/ Fax-Nr.: 95020 / 950218

E-Mail: Gemeinde@Wiesenbach-online.de  
 Amtsblatt: Amtsblatt@Wiesenbach-online.de

Für persönliche Beratungen und Antragstellungen ist eine Terminvereinbarung auch außerhalb der Öffnungszeiten möglich.

Einzahlungen können auf folgende Konten vorgenommen werden:

#### Sparkasse Heidelberg

IBAN DE63 6725 0020 0007 003439  
 BIC SOLADES1HDB

#### Volksbank Neckartal eG

IBAN DE11 6729 1700 0004 0100 00  
 BIC GENODE61NGD

### Telefonisch zu erreichen:

|  |                        |
|--|------------------------|
| <b>Bauamt</b>  | <b>950214</b>          |
| <b>Bürgerbüro</b>  | <b>950216 / 950221</b> |
| <b>Gemeindekasse</b>   | <b>950231 / 950232</b> |
| <b>Hauptamt</b>  | <b>950215</b>          |
| <b>Kämmereiamt</b>   | <b>950242</b>          |
| <b>Ordnungsamt</b>   | <b>950219</b>          |
| <b>Sekretariat</b>   | <b>950212 / 950213</b> |
| <b>Umweltamt</b>   | <b>950241</b>          |
| <b>Bauhof</b>  | 950217                 |
| <b>Biddersbachhalle Hausmeister</b>                              | 47288                  |
| <b>Kegelstube</b>  | 47282                  |
| <b>Panoramaschule</b>  | 49734                  |
| <b>Kernzeitbetreuung / Ferienbetreuung</b>                       | 970860                 |
| <b>Kindergarten</b>  |                        |
| „Unterm Regenbogen“  | 49805                  |
| <b>Katholischer Kindergarten „St. Michael“</b>                   | 4503                   |
| <b>Heimattmuseum</b>   |                        |
| <b>Herr Claus Hartmann</b>                                       | 4362                   |
| oder   | 0172 6235890           |
| Führung nach telefonischer Vereinbarung                          |                        |
| <b>JugendTreff</b>   |                        |
| • JugendTreff@wiesenbach-online.de                               |                        |
| <b>Nachbarschaftshilfe Wiesenbach e.V.</b>                       |                        |
| Herr Norbert Staudt  | 5665                   |
| Frau Ingrid Mack   | 40242                  |
| <b>Feuerwehr Wiesenbach</b>                                      | 4877232                |
| Notruf   | 112                    |
| <b>Polizeirevier Neckargemünd</b>                                | 92540                  |
| <b>Forstrevierleiterin Melissa Rupp</b>                          | 0162 2646693           |
| <b>Kläranlage</b>  | 972125                 |
| <b>Wassermeister</b>   | 925560                 |
| <b>MVV Energie – Erdgas Notfall Hotline</b>                      | 0621 2903573           |
| <b>Bei Unterbrechung der Stromversorgung und stromausfall.de</b> | 0800 7962787           |
| <b>Technische Meldungsannahme</b>                                | 06223 963300           |
| Vodafone   | 0800 172 1212          |

## MITTEILUNGEN DER MELDEBEHÖRDE WIESENBACH

### GEBURTSTAGE

15.05. Beisel, Irmgard 80 Jahre  
*Der genannten Jubilarin und allen ungenannten Jubilaren herzliche Glückwünsche!*

### STERBEFÄLLE

Thomas Jakob Grimm ist am 25.04.2021 in Mauer verstorben.



### Katholischer Kindergarten St. Michael

#### Frühlingsflohmarkt musste ausfallen

Es musste leider auch der Frühjahrsflohmarkt des Kath. Kindergartens St. Michael in Wiesenbach ausfallen. Wir hoffen, dass möglicherweise im Sommer/Herbst ein Flohmarkt in einem etwas anderen Format stattfinden kann. Zum Beispiel als Flohmarkt mit Verkauf auf den Grundstücken interessierter Verkäufer in ganz Wiesenbach. Ins Auge fassen wir die Wochenenden 25./26.9. oder 9./10.10. Das Angebot würde sich dann wieder „rund ums Kind“ drehen, also gebrauchte Kinderbekleidung, Spielsachen, Autositze, Kinderwagen/Buggys, Roller, Fahr- und Dreiräder, so dass für die Käufer keine Wünsche offenbleiben sollten. Der Erlös der Veranstaltung kommt den Kindern des Kindergartens St. Michael zu Gute.

Auf unserer Seite unter [www.kiga-wiesenbach.de/Elternbeirat](http://www.kiga-wiesenbach.de/Elternbeirat) werden wir darüber informieren.

Elternbeirat Kath. Kindergarten St. Michael Wiesenbach

## AUS DEM ORTSGESCHEHEN



SPD

### SPD-Wiesenbach lädt zu den Lobbacher Gespräche ein

**Thema „Finanzen in der Krise“ mit Norbert Walter-Borjans und Lothar Binding – Onlineveranstaltung am 12.05.21, 18:30 Uhr**

Die Coronakrise fordert uns in vielerlei Hinsicht, auch finanziell. Impfstoffe, Wirtschaftshilfen, Kurzarbeitergeld – das alles kostet viel Geld! Die während der Pandemie notwendigen Maßnahmen haben die Staatsausgaben deutlich nach oben getrieben. So werden Bund, Länder und Kommunen allein bis 2022 etwa 650 Milliarden Euro neue Schulden aufnehmen müssen. Der deutsche „Schuldenberg“ wächst damit auf 2,7 Billionen Euro an.

Was aber bedeutet diese unvorstellbare Summe für jede Bürger:in? Welche Folgen haben die Staatsschulden für Investitionen des Staates in unsere Infrastruktur, Wirtschaftsentwicklung, Bildung und Arbeit, Rente? Wer soll diese Schulden bezahlen? Und wie?

Zur Diskussion dieser und ihrer Fragen sind alle Bürger:innen eingeladen, an der Online-Veranstaltung der Lobbacher Gespräche am 12. Mai 2021 um 18:30 Uhr teilzunehmen. Mit ihnen diskutieren der finanzpolitische Sprecher der SPD-Bundestagsfraktion Lothar Binding aus Heidelberg und der Bundesvorsitzende der SPD, Norbert Walter-Borjans, der nicht zuletzt durch sein unermüdliches Engagement für Gerechtigkeit und gegen Steuerbetrug als früherer Finanzminister in Nordrhein-Westfalen bekannt wurde.

Zur Teilnahme an der Veranstaltung „Finanzen in der Krise“ der „Lobbacher Gespräche“ wählen Sie sich via YouTube ein: [https://youtu.be/w4JKa\\_42GSs](https://youtu.be/w4JKa_42GSs)

Alle Interessierten sind herzlich eingeladen und aufgerufen, ihre Fragen möglichst schon vorab per E-Mail an [info@lobbacherspraechen.de](mailto:info@lobbacherspraechen.de) mitzuteilen. Teilnehmer können auch live im Chat mitdiskutieren. Alle erforderlichen Informationen finden sich auf [www.lobbacherspraechen.de](http://www.lobbacherspraechen.de)  
Jürgen Berger, SPD Wiesenbach



## Freundeskreis Heimatmuseum

### Farbenspiel – abstrakte Kunstwerke direkt aus dem Atelier von Christina Wilken

#### Die Wiesenbacher Künstler stemmen sich mit Pinsel und Farbe gegen den CORONA-Blues

Die Corona bedingten Einschränkungen drücken bei uns allen merklich auf die Stimmungslage. Noch warten sehr viele auf die angekündigten Schutzimpfungen, da tut es gut, wenn uns viele Künstlerinnen und Künstler mit ihrem eigenen Beitrag aufheitern. Umso mehr freut sich das Vorbereitungsteam, dass wir sie ab 15. Mai zu einem farbenfrohen Ausflug zur „Alten Ziegelei“ nach Wiesenbach einladen dürfen. Bereits im Jahr 2008 zeigte Christina Wilken in ihrer allerersten Präsentation (gemeinsam mit Claudia Hansen) stimmungsvolle Acrylbilder zur Premiere der ersten Bürgergalerie in unserer Region.

Nach wie vor experimentiert Frau Wilken mit den kräftigen Acrylfarben und setzt diese gezielt ein, um Ihre Fantasien in harmonischen Gemälden zu realisieren. Wenn sie kreativ ihre Farbnuancen mischt, begibt sie sich frei und unabhängig auf eine schöpferische Reise. Den Betrachter lädt ein, seine eigenen Gedanken und Gefühle in eine gute Laune zu lenken. Die stetige künstlerische Weiterentwicklung ist bei Christina Wilken unübersehbar. In einer völlig eigenständigen Bildsprache zeigt sie uns ihre malerischen Kraft mit den gut herausgebildeten Abstraktionen in ihren Werken. Ihre Motive findet die Künstlerin sowohl in erlebten Landschaften als auch in freier Kreation. Wichtig sind ihr dabei die inneren Empfindungen, die sie selbst beim Malen erlebt, gleichzeitig auch die Emotionen, die sie beim Betrachter auslösen möchte.

Wir alle freuen uns, dass wir diese 55. Ausstellung der „Alten Ziegelei“ als künstlerisch dekorierte Schaufensterpräsentation zeigen können. Sicher wäre es für die Künstlerin ebenso wie für alle Besucher sehr viel schöner, wenn wir wieder zu einer Vernissage einladen könnten. Doch noch ist es nicht so weit. Dennoch möchten wir möglichst viele Mitbürger mit unseren Fensterausstellungen erreichen, damit diese sich an den gezeigten Werken erfreuen können.

Gerne begleitet Sie Christina Wilken nach telefonischer Anmeldung zu einem persönlichen Austausch unter Beachtung der aktuellen Covid-19-Regeln zu dieser Ausstellung. Melden Sie sich telefonisch unter 0163-+9265300 oder bei Jürgen Berger Tel. 06223 46060 einfach an.

Jürgen Berger, Freundeskreis Heimatmuseum - Alte Ziegelei



Mit Acrylfarben auf Leinwand zeigt sie uns ihre „Drachenschlucht“. Die Wirkung entsteht über die plastische Farbgestaltung.

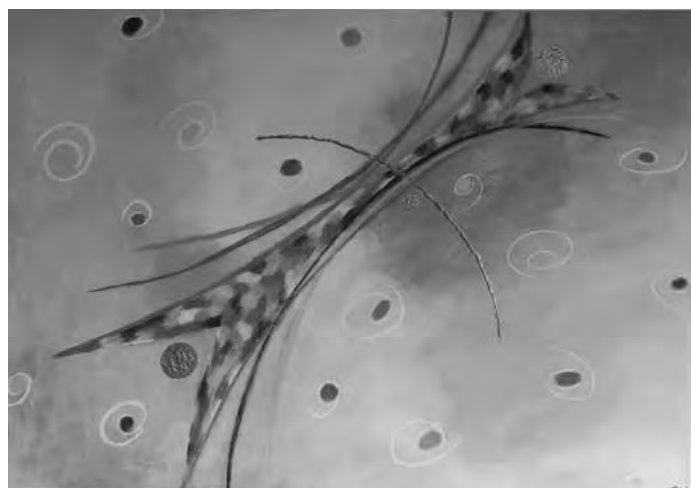

Harlekin titelt Frau Wilken eines ihrer etwas größeren Werke, das in diesem Jahr entstanden ist.







## AMTLICHE MITTEILUNGEN

### Gemeinderatssitzung

Öffentliche Gemeinderatssitzung am Mittwoch, den 19. Mai 2021 um 19.00 Uhr im "BürgerForum Altes Schulhaus"

#### Tagesordnung

1. Kenntnisnahme des Protokolls der öffentlichen Gemeinderatssitzung Nr. 4/2021 vom 28. April 2021
2. Bekanntgabe der Beschlüsse aus der nichtöffentlichen Sitzung vom 28. April 2021
3. Bürgerfragestunde
4. Vergabe Ausschreibung Rathaussanierung -Vorstellung Sachstandsbericht Herr Halder-
  - 4.1 Vorstellung Sachstandsbericht
  - 4.2 Vergabe Umbau/Sanierung Rathaus – Trockenbauarbeiten
  - 4.3 Vergabe Umbau/Sanierung Rathaus – Tischlerarbeiten
  - 4.4 Vergabe Umbau/Sanierung Rathaus – Putz- und Stuckarbeiten
  - 4.5 Vergabe Umbau/Sanierung Rathaus – Anstricharbeiten
  - 4.6 Vergabe Umbau/Sanierung Rathaus – Kältetechnik
5. Vorstellung – Weiternutzung Photovoltaikanlage Kirchwaldschule
6. Neue Präsentationstechnik Bürgerforum
7. Beschaffung einer neuen Telefonanlage
8. Vergabe Erfassungssoftware für das Baumkataster und Erfassen von Baumdaten aus den Luftbildern als Grundlage für ein Baumkataster
9. Kommunales Rechenzentrum IT-Rechenzentrum Komm.ONE – Anpassung der rechtlichen Rahmenbedingungen mit einem öffentlich-rechtlichen Vertrag –
10. Bekanntgaben der Verwaltung
11. Fragen und Anträge der Gemeinderäte
12. Verschiedenes

### Achtung Rathaus geschlossen!

Das Rathaus bleibt am Brückentag **Freitag, den 14. Mai 2021** geschlossen.

Am Montag, den 17. Mai 2021 sind wir wieder für Sie da.

Wir bitten um Beachtung und bedanken uns für Ihr Verständnis.

Gemeindeverwaltung Gaiberg

### Sperrung der L600 – Busfahrplan

Wegen der Sperrung der Ortsdurchfahrt müssen die Buslinien 737 und 757 ab Montag, den 17.05. umgeleitet werden.

Weil sich dadurch die Fahrzeiten verlängern mussten die Abfahrts- und Ankunftszeiten angepasst werden.

Weil die Haltestelle „Ev. Kirche“ nicht mehr angefahren werden kann wird eine Ersatzhaltestelle in der Bammentaler Straße auf Höhe Hausnummer 7 eingerichtet.

Den aktualisierten Fahrplan finden Sie im gemeinsamen Teil am Beginn dieses Amtsblattes.

Bitte beachten Sie die abweichenden Zeiten und planen Sie ggf. etwas mehr Zeit ein.

### Fälligkeit der Grund- und Gewerbesteuer

Die Gemeindekasse erinnert an die Zahlung der zum **15.05.2021** fälligen Rate der Grund- und Gewerbesteuer. Da Ihnen für diese Raten keine gesonderten Rechnungen zugehen, bitten wir Sie, die Fälligkeit zu beachten.

Wir empfehlen Ihnen, der Gemeinde eine Einzugsermächtigung zu erteilen, so dass die Fälligkeitstermine nicht vergessen und evtl. Mahngebühren und Säumniszuschläge vermieden werden.

### Gaiberg soll blühen!

#### Auf dem Rathaus gibt es wieder Blumensamen



Ein paar schöne Blumen zaubern jedem ein Lächeln ins Gesicht. Und ein bisschen Freude können wir in diesen Zeiten sicher alle gebrauchen. Aber nicht nur wir freuen uns. Wildblumen sind ein „gedeckter Tisch“ für Bienen, Schmetterlinge und andere Insekten. Diese sind lebenswichtig für uns und unsere Natur.

Haben Sie eine Pflanzschale oder ein Plätzchen im Garten frei? Dann holen Sie sich im Bürgerbüro kostenlos die Samentütchen ab.

### So eine Kacke!

#### Immer wieder das gleiche Problem...

**Liebe Hundehalter**, in den letzten Tagen häufen sich erneut die Beschwerden über Verschmutzungen mit Hundekot.

Auf verschiedenen privaten und öffentlichen (Grün-)Flächen und Wegen finden sich immer wieder „Tretminen“. Auch auf Gehwegen, Einfahrten und Stellplätzen bleiben wieder vermehrt Häufchen liegen. Natürlich gibt es schöneres als „Kacke aufsammeln“. Aber das gehört eben auch zur verantwortungsvollen Hundehaltung. Sie können dafür Tütchen benutzen und bleiben sauber. Spender stehen in Gaiberg einige bereit, bedienen Sie sich! Die Kinder und Spaziergänger sind nicht geschützt, wenn sie zwischen Häufchen spielen, hineintreten oder gar -fallen. Das ist nicht nur ärgerlich und eklig, sondern kann durch Würmer und Bakterien durchaus auch gesundheitsgefährdend werden. Auch Wiesen und Äcker gehören jemandem, werden gepflegt und genutzt. Hundekot in dort wachsendem Tierfutter ist ebenso unappetitlich wie er gefährlich werden kann. So kann es durch Bakterien zum Beispiel zu Fehlgeburten beim Rind kommen.

Wir appellieren daher noch einmal an alle Hundehalter: Beseitigen Sie die Hinterlassenschaften Ihres Vierbeiners - überall!

Das gehört sich nicht nur so – als Hundehalter sind sie dazu nach der Polizeisatzung der Gemeinde Gaiberg auch verpflichtet:

„Der Halter oder Führer eines Hundes hat dafür zu sorgen, dass dieser seine Notdurft nicht auf Gehwegen, in Grün- und Erholungsanlagen oder in fremden Vorgärten verrichtet. Dennoch dort abgelegter Hundekot ist unverzüglich zu beseitigen.

Bei Verstoß droht ein Bußgeld. Und für „Kacke“ bezahlen, das ist es doch wirklich nicht wert, oder?

Vielen Dank für Ihre Mithilfe!

## MITTEILUNGEN DER MELDEBEHÖRDE GAIBERG



### Gemeindebücherei Gaiberg

„Worte sind Luft. Aber die Luft wird zu Wind, und der Wind macht die Schiffe segeln.“  
(Arthur Köstler)

Liebe Leser\*innen, liebe Kinder, ein Buch aus unserer Bücherei in die Hand nehmen, sich an seinen Lieblingsplatz setzen und die Segel hissen. Den Luftzug spüren, warten, bis der Wind sich in den Segel verfängt und man sich auf Fahrt begibt.

Damit Sie ihre Bücher gut nach Hause bringen, können Sie in der Bücherei für einen kleinen Unkostenbeitrag Stofftaschen mit dem Logo der Gemeindebücherei erwerben.

Bitte informieren Sie sich auf unserer Webseite <https://bibliotheken.kivbf.de/gaiberg/> über die aktuellen Ausleih- und Zutritts-Modalitäten.

Wir, das Büchereiteam, freuen uns auf Sie und euch. Sascha Nikolajewicz

## AUS DEM ORTSGESCHEHEN



### Kirchenbauverein

#### Kirchenbauverein freut sich über neuen Schaukasten

Der Ruf nach Sponsoren für unseren neuen Schaukasten an der Kirchenmauer verhallte nicht ungehört. Gleich vier Spenderinnen und Spender aus Gaiberg, Gauangelloch und Neckargemünd fanden sich bereit, den Kirchenbauverein mit einer großzügigen Spende zu unterstützen. Herzlichen Dank an dieser Stelle, dass Sie uns und unsere Arbeit zum Erhalt und zur Pflege unserer Peterskirche unterstützen!

Angesichts der fehlenden Finanzzusagen durch den Evangelischen Oberkirchenrat werden wir in Zukunft mehr denn je auf Sponsorengelder und Einzelspenden angewiesen sein. Wir informieren ab sofort alle Interessierten nicht nur per Rundmail und Website, sondern auch über einen wetterfesten und übersichtlichen Schaukasten an der Kirchenmauer.



## Bürgermeisteramt Gaiberg

Telefon-Sammelnummer: 9501-0

Faxnummer 9501-40

### Sprechstunden

montags 8.00 bis 12.00 Uhr und von 14.00 bis 18.00 Uhr  
dienstags von 8.00 bis 12.00 Uhr  
mittwochs Geschlossen  
donnerstags von 8.00 bis 12.00 Uhr  
freitags von 8.00 bis 12.00 Uhr

Dienstag, Donnerstag und Freitag Nachmittag ist das Rathaus geschlossen. Sprechstunden bei der Bürgermeisterin auch außerhalb der regelmäßigen Sprechzeiten auf Anmeldung.

Frauenhaus Heidelberg Tel. 06221 833088

Nachbarschaftshilfe Tel. 9530-91

Feuerwehr Gaiberg Tel. 9501-30

Notruf Tel. 112

### Betreuungseinrichtungen

Kindergarten „Bergnest“ Tel. 48004

Kindergartenleiterin Frau Huber-Dasting Tel. 9501-28

Sprechzeiten nach Vereinbarung

Kinderkrippe Gänseblümchen Tel. 0176 62374767

Kleinkindbetreuung

Tagesmutter in Gaiberg: Frau Christiane Kaserer,

Hermann Löns Str. 1 Gaiberg Tel. 971760

### Schulkindbetreuung a. d. Kirchwaldschule

\* Kernzeitbetreuung

\* Flexible Nachmittagsbetreuung

\* Ferienbetreuung

Öffnungszeiten:

7.00 - 8.30 Uhr und 12.00 - 16.30 Uhr (Fr. bis 15.00 Uhr)

Leitung: Tel. 0176 45923059

E-Mail: [schulkindbetreuung.gaiberg@gmx.de](mailto:schulkindbetreuung.gaiberg@gmx.de)

### Kirchwaldschule Gaiberg

Rektorat Tel. 49282

### Gemeindebücherei

E-Mail [buecherei@guiberg.de](mailto:buecherei@guiberg.de)

Herr Nikolajewicz Tel. 9501-34

Öffnungszeiten:

Montag 16.00 - 18.00 Uhr

Mittwoch 17.00 - 19.00 Uhr

Donnerstag 9.30 - 11.30 Uhr und 16.00 - 18.00 Uhr

### Veranstaltungskalender

07.06.2021 KliBA Energieberatung, 16. - 18.00 Uhr,  
momentan nur telefonisch

14.06.2021 - 16.06.2021 Papiercontainer auf dem Festplatz

*Termine aufgrund der Corona-Pandemie unter Vorbehalt*

Änderungen bitte an Nina Wesselky, Telefon: 9501-0

E-Mail: [amtsblatt@gaiberg.de](mailto:amtsblatt@gaiberg.de)



In gemeinsamer Arbeit montierten die beiden Vorstandsmitglieder Dr. Martin Mühleisen (r.) und Martin Boeckh den neuen Schaukasten an der Kirchenmauer.  
Fotos: D. Boeckh

## Einladung zur Jahresmitgliederversammlung Ev. Kirchenbauverein Gaiberg e.V.

Alle Mitglieder des Ev. Kirchenbauvereins werden hiermit fristgerecht zur diesjährigen Mitgliederversammlung am **Donnerstag, 27. Mai 2021 um 19.30 Uhr** eingeladen. Da aufgrund der Corona-Pandemie noch immer keine Versammlungen möglich sind, findet die Mitgliederversammlung online statt. Alle Mitglieder erhalten einige Tage zuvor einen entsprechenden Link, um sich in die Online-Versammlung einzuwählen.

Um auch denjenigen den Zugang zu dem Online-Medium zu erleichtern, die damit noch nicht gut vertraut sind, wird zwei Tage zuvor, also am Dienstag, 25. Mai 2021, zwischen 19.00 Uhr und 19.45 Uhr eine Test-Versammlung stattfinden, zu der sich jedes Vereinsmitglied testweise einklinken kann, um seine Verbindung zu testen. In dieser Zeit wird auch eine Telefonnummer geschaltet sein, um telefonische Unterstützung zu gewähren. Alle Mitglieder erhalten auch zu dieser Test-Versammlung rechtzeitig einen Einwahl-Link.

Es ist sehr wichtig, dass möglichst viele Mitglieder an der Online-Mitgliederversammlung teilnehmen, da es neben den üblichen Regularien auch um wichtige Satzungsänderungen gehen wird. Diese Satzungsänderungen gehen allen Vereinsmitgliedern ebenfalls schriftlich und fristgerecht zu.

Die **Tagesordnungspunkte** im Einzelnen: TOP1: Begrüßung, TOP2: Feststellung der Beschlussfähigkeit der Mitgliederversammlung, TOP3: Protokoll der 30.Sitzung v. 28.02.2020, TOP4: Totengedenken, TOP5: Jahresbericht des Vorstandes / Ausblick des Vorstands auf Projekte und Veranstaltungen, TOP6: Bericht des Rechnungsführers, TOP7: Bericht der Kassenprüfer, TOP8: Entlastung des Gesamtvorstandes für 2020, TOP9: Abwicklung Spenden- und Beitragsquittung, TOP10: Stand der Dinge bzgl. Kirchenrenovierung/-sanierung, TOP11: Satzungsänderungen, TOP12: Allgemeine Aussprache

Ich freue mich auf ein Wiedersehen – wenn auch erst mal nur virtuell – am 27. Mai 2021! M. Boeckh, Vorsitzender Ev. Kirchenbauverein Gaiberg



**SC 1950 Gaiberg**

## Der SC Gaiberg trauert um Lothar Hafner

Die Nachricht vom Tod hat die Mitglieder und besonders die alten Weggefährten sehr schmerzlich getroffen. Die schwere Krankheit war bekannt, dennoch kam die Nachricht vom Tod sehr unerwartet. Noch vor wenigen Wochen sah man Lothar mit dem Fahrrad beim morgendlichen Einkauf oder am Steuer seines Autos. Sein plötzlicher Tod reißt eine klaffende Lücke in den engeren Freundeskreis, der alte Sportkamerad fehlt an allen Ecken und Enden. Lothar war für viele Mitglieder in der alten SC Familie ein liebenswerter und geschätzter Freund, der im Fußballsport seine große Leidenschaft und Erfüllung gefunden hatte. Er war mit Leib und Seele dem Verein, seinem SC, verbunden. Vater Karl Hafner gehörte

bereits 1950 zu den Gründungsmitgliedern des SC, er weckte sehr früh die fußballerische Leidenschaft bei seinem talentierten Sohn. Als aktiver Fußballer durchlief Lothar alle Stationen, von den Jugendmannschaften bis zu den AH- Senioren. Beim SC war der dribbelstarke und torgefährliche Techniker unersetzbar, beim sportlichen Gegner um so mehr gefürchtet. Nach seiner aktiven Zeit bekleidete er lange Jahre das Amt des Spielausschussvorsitzenden und das Traineramt. Er erlebte Höhen und Tiefen, Aufstiege und Abstiege, ruhige und stürmische Zeiten. Spieler und Funktionäre kamen und gingen in der langen Vereinsgeschichte, Lothar überlebte viele und blieb seinem SC treu. Er verkörperte jene Werte, die man gerade heute im Vereinsleben so schmerzlich vermisst: Vereinstreue, Verlässlichkeit, Einsatzbereitschaft und Leidenschaft. Besonders das Ende des Fußballsports in Gaiberg machte Lothar schwer zu schaffen. In tiefer Trauer, aber auch großer Dankbarkeit nimmt der SC Abschied von Lothar Hafner.



# metropolmedia

**Die ganze Welt der Drucksachen –  
ein Ansprechpartner für tausende von Artikeln.**

Sie finden uns in der **Industriestraße 27** in **Bammmental**.  
**Telefon 06223 / 868 47 27**  
**Whatsapp-Service 0171 / 48 00 284**

Oder am Besten per Mail: [info@metropol.media](mailto:info@metropol.media) – wir rufen sehr gerne zurück.

## IMPRESSUM

- Herausgeber:** Gemeinden Bammmental, Wiesenbach und Gaiberg
- Internet-Adressen:** Bammmental: [www.bammmental.de](http://www.bammmental.de)  
Wiesenbach: [www.wiesenbach-online.de](http://www.wiesenbach-online.de)  
Gaiberg: [www.gaiberg.de](http://www.gaiberg.de)
- Verantwortlich:** für den amtlichen und redaktionellen Teil die Bürgermeister oder Vertreter im Amt der jeweiligen Gemeinde
- Das amtliche Mitteilungsblatt erscheint wöchentlich.
- Redaktionsschluss:** Für Textbeiträge dienstags, 10.00 Uhr
- Druck, Anzeigen und Vertrieb:** metropolmedia Häß & Schmitt OHG  
Industriestr. 27, 69245 Bammmental  
Telefon 06223 8684727  
E-Mail: [info@metropol.media](mailto:info@metropol.media)
- Abonnentenpreis:** jährlich: 24,- Euro
- Bankverbindung:** **metropolmedia** Häß & Schmitt OHG  
Volksbank Neckartal eG  
IBAN: DE23 6729 1700 0031 0171 06  
BIC: GENODE61NGD  
Bitte geben Sie Ihren vollständigen Name sowie Adresse mit Straße und Wohnort als Verwendungszweck an
- Kündigung:** Halbjährlich zum Quartalsende